ఆత్మవిమర్శల జోలికి వెళ్లని

బిఆర్ఎస్

2వ పేజీలో...

ఓడిన నేతలపైనే నెపం నెట్టే యత్నాలు బిఆర్ఎస్‌లో అప్పుడే అనహనం మార్పు కోసం ఇప్పటి నుంచే యత్నాలు బిజెపితో కలస్తే కాంగ్రెస్‌ను పడగొట్టవచ్చన్న దురాలోచన?

హైదరాబాద్, యదార్థవాది ప్రతినిధి : లోక్‌సభ ఎన్నికల తర్వాత రాష్ట్ర రాజకీయాల్లోనూ మార్పు వస్తుందని బీఆర్ఎస్ నేతల అలోచనగా ఉంది. దొంతొంటి మెజార్టీతో ఉన్న కాంగ్రెస్ పార్టీ ప్రభుత్వాన్ని కూల్చేయడం సులువని నమ్ముతున్నారు. అయితే అలాంటి తద్దేశం తమకు లేదంటూనే ..అధికార పార్టీ మెజారిటీకి అవసరమైన నాలుగు సీట్లే అదనంగా ఉన్నాయని ఆ పార్టీ నేతలు పదేపదే చెబుతున్నారు. ముఖ్యంగా కెటిఆర్ తన పార్టీ సమీక్షల్లో ఇదే ప్రధానంగా ప్రస్తావిస్తున్నారు. ప్రభుత్వం ఏర్పడి నెల రోజులు కాలేదు. ప్రస్తుత ప్రభుత్వానికి పంద రోజుల సమయం ఇస్తామని, వారు ఎన్నికల్లో ఇచ్చిన హామీలను నెరవేర్చకపోతే అప్పుడు ప్రజల పక్షాన పోరాడుతామని అంటున్నారు. నిజానికి కెటిఆర్ అధికారం కోల్పోవడాన్ని జీర్ణించుకోలేక పోతున్నారు. గతంలో కాంగ్రెస్, టిడిపి, సిపిఐ ఎమ్మెల్యేలను గంపగుత్తగా తీసుకుని బలపడ్డామని భావించారు.

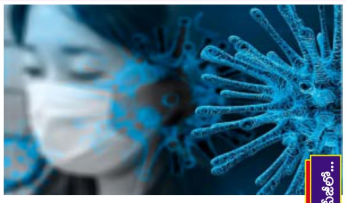

కరోనకు ముందు జాగ్రత్తే

మందు

2వ పేజీలో...

హెచ్చరిస్తున్న వైద్యాధికారులు

న్యూఢిల్లీ. : కరోనా విషయంలో శాస్త్రవేత్తల వివరాలు ప్రజలను అయోమయానికి గురిచేస్తున్నాయి. జెఎన్-1పిడ్డగా ప్రమాదకారి కాదని శాస్త్రవేత్తలు అంటున్నా అది విస్తరిస్తూనే ఉంది. ఈ క్రమంలో పది నిజమన్నది ఇప్పుడు ప్రజల్లో మరింత ఆందోళనకు గురి చేస్తోంది. కొత్త వేరియంట్ తీవ్రత పెరిగింది. దేశవ్యాప్తంగా కేసులు పెరుగుతున్నాయి. మరోవైపు కరోనా కేసులు కూడా గతంలో ఎప్పుడూ లేనంతగా పెరుగుతున్నాయి. పండల్లో కేసుల సమోగ కావడం ఆందోళన కలిగిస్తోంది. ఈ వేరియంట్ కారణంగా లక్షణాలు స్వల్పంగా ఉన్నప్పటికీ వైరస్‌ను లైట్ తీసుకోవద్దని వైద్య నిపుణులు హెచ్చరిస్తున్నారు.

అరు గ్యారంటీలు అమలు చేయకుండా డ్రామాలెందుకు?

ఎంపీ బండి సంజయ్ కుమార్

రాజన్న సిరిసిల్ల యదార్థవాది ప్రతినిధి : అధికారంలోకి వచ్చిన 100 రోజుల్లోనే 6 గ్యారంటీలను అమలు చేస్తామని హామీనిచ్చిన కాంగ్రెస్ పార్టీ ప్రజా పాలన దరఖాస్తుల స్వీకరణ, కంప్యూటరీకరణ, క్షేత్రస్థాయి పరిశీలన పేరుతో కాలయాపన చేస్తోందని ఎంపీ బండి సంజయ్ కుమార్ విమర్శించారు. షెడ్యూల్ ప్రకారం చూస్తే వచ్చే మార్చి, ఏప్రిల్ లో పార్లమెంట్ ఎన్నికలు జరగబోతున్నాయి. అంతకంటే ముందే ఫిబ్రవరిలోనే ఎన్నికల కోడ్ వచ్చే అవకాశముంది. ఈ విషయం తెలిసి కూడా దరఖాస్తుల కంప్యూటరీకరణ, క్షేత్రస్థాయి పరిశీలన పేరుతో అరు గ్యారంటీలను అమలు చేయకుండా కాలయాపన చేయడమంటే డ్రామాలాడటమేనని పేర్కొన్నారు. వికసిత్ భారత్ సంకల్ప యాత్రలో భాగంగా రాజన్న సిరిసిల్ల జిల్లా వేములవాడ నియోజకవర్గంలోని వెంకటంపల్లి గ్రామానికి వచ్చిన బండి సంజయ్ మీడియాతో మాట్లాడారు. అరు గ్యారంటీల పేరుతో కాలయాపన చేస్తూ డ్రామాలు చేస్తే ప్రజలు హర్షించరనే విషయాన్ని కాంగ్రెస్ ప్రభుత్వం గుర్తుంచుకోవాలని హెచ్చరించారు.

సిఎం రేవంత్‌తో జగ్గారెడ్డి భేటీ

హైదరాబాద్, యదార్థవాది ప్రతినిధి : ముఖ్యమంత్రి రేవంత్ రెడ్డిని మాజీ ఎమ్మెల్యే, కాంగ్రెస్ సీనియర్ నాయకుడు తూర్పు జయప్రకాశ్ రెడ్డి (జగ్గారెడ్డి) కలిశారు. మంగళవారం మధ్యాహ్నం జూబ్లీహిల్స్‌లోని రేవంత్ రెడ్డి నివాసంలో కలిశారు. ఇరువురు దాదాపు ఇరవై నిమిషాల పాటు మాట్లాడుకున్నారు. రాష్ట్ర రాజకీయాలు, తాజా పరిస్థితులపై వారు చర్చించినట్లుగా తెలుస్తోంది. కాంగ్రెస్ కోసం పని చేసిన నాయకులకు ఎమ్మెల్సీలు ఇవ్వాల్సి ఉందని ఇటీవల ముఖ్యమంత్రి రేవంత్ రెడ్డి వ్యాఖ్యానించారు. అదే సమయంలో త్వరలో లోక్ సభ ఎన్నికలు రానున్నాయి. ఈ నేపథ్యంలో ఎమ్మెల్సీ, లోక్ సభ స్థానాలకు సంబంధించిన అంశాలపై మాట్లాడి ఉంటారనే చర్చ సాగుతోంది.

ప్రజాపాలన దరఖాస్తుల

రోడ్డుపాలు

2వ పేజీలో...

నిర్లక్ష్యంగా వ్యవహరించిన ఇద్దరి సస్పెన్షన్ ఘటనపై ఆరా తీసిన మంత్రి పొన్నం ప్రభాకర్

హైదరాబాద్, యదార్థవాది ప్రతినిధి : ప్రజాపాలన దరఖాస్తుల పట్ల నిర్లక్ష్యంగా వ్యవహరించిన ఘటనపై తెలంగాణ ప్రభుత్వం అగ్రహం వ్యక్తం చేసింది. బాలానగర్ జైలు ఓవర్‌పై పడిపోయిన అభయ హస్తం దరఖాస్తుల ట్రాన్స్‌పోర్టు విషయంలో నిర్లక్ష్యంగా వ్యవహరించిన అధికారులపై బల్దియా చర్యలకు దిగింది. దీనికి సంబంధించి పూర్తి వివరాలు అందించాలని డిప్యూటీ జోనల్ కమిషనర్‌ను కమిషనర్ రొనాల్డ్ రోస్ ఆదేశించారు.

విడతలవారీగా రైతుబంధు

అమలు

2వ పేజీలో...

ఎకరా, రెండెకరాల వారికి ముందుగా చెల్లింపు

ఫార్ములా రేస్‌తో వచ్చే లాభం లేదు

110 కోట్లు రాష్ట్ర ధనం వృధా చేశారు

ఫార్ములాపై ఐఎఎస్ అరవింద్ కుమార్‌కు నోటీసులు

వెల్లడించిన డిప్యూటీ సిఎం భట్టి విక్రమార్క

హైదరాబాద్, యదార్థవాది ప్రతినిధి : విడతలవారీగా రైతుబంధును అమలు చేస్తున్నామని డిప్యూటీ సీఎం భట్టి విక్రమార్క అన్నారు. రైతుబంధుకి రోజు వారీగా నిధులు విడుదల చేస్తామన్నారు. ఒక ఎకరం వరకు రైతు బంధు అకౌంట్స్‌లో జమ అయ్యిందని.. 2 ఎకరాల వారికి రైతు బంధు పడుతోందని తెలిపారు. విడుతల వారీగా నిధులు విడుదల చేసి రైతు బంధు ఇస్తామని చెప్పుకొచ్చారు. కాంగ్రెస్ వాళ్ళు హామీలు చేయక పోతే బాగుండు అని బీఆర్ఎస్ నేతలు కోరుకుంటున్నారని భట్టి విక్రమార్క వ్యాఖ్యలు చేశారు. మంగళవారం మీడియాతో మాట్లాడుతూ... ప్రజాభవన్‌లో ఎవరైనా రోజు ఉదయం 8:30 నుంచి 9:30 వరకు కలవొచ్చని అన్నారు. పదేళ్ళు పాలించిన బీఆర్ఎస్ ఏమీ చేయలేదని విమర్శించారు. ప్రతి నియోజకవర్గంలో లక్ష ఎకరాల ఆయకట్టు ఇస్తామని అన్నారు ఇచ్చారా? అని ప్రశ్నించారు.

బరిలో కవిత ఉంటారా..

లేదా..

నిజామాబాద్, యదార్థవాది ప్రతినిధి : బీఆర్ఎస్‌లో లోక్‌సభ నియోజకవర్గాల వారీగా సమీక్షలు నిర్వహిస్తున్నారు. కేటీఆర్ అధ్యక్షతన జరుగుతున్న ఈ సమావేశాల్లో అభ్యర్థులపై సూచన ప్రాయంగా సంకేతాలు ఇస్తున్నారు. జహీరాబాద్ పార్లమెంట్ నియోజకవర్గంపై చర్చ జరిగినప్పుడు.. వ్యతిరేకత ఉన్న ఎమ్మెల్యేలను మార్చకపోవడం వల్లనే సమస్య వచ్చిందని.. ఈ సారి అలాంటి తప్పు చేయదలచ్చలేదని.. రాష్ట్రంలో రెండు సార్లు గెలిచిన ఎంపీ బీబీ పాటిల్‌కు ఈ సారి టికెట్ లేదని సంకేతాలు ఇచ్చారని బీఆర్ఎస్ లో చెప్పుకున్నారు. ఇప్పుడు సోమవారం రోజు నిజామాబాద్ పార్లమెంట్ నియోజకవర్గ సమీక్షా సమావేశం నిర్వహించారు. ఈ సందర్భంగా నిజామాబాద్ ఎంపీ స్థానం నుంచి కవిత పోటీ చేస్తారని ఖచ్చితంగా చెప్పలేదు.

2వ పేజీలో...

తప్పులతడకగా..

ఓటర్ల జాబితా

2వ పేజీలో...

ఫిర్యాదులు చేసినా పట్టించుకోవడం లేదు

సమగ్ర జాబితాను రూపొందించాల్సిందే

ప్రజాస్వామ్యాన్ని అపహాసయం చేస్తున్న వైసిపి

ఎన్నికల అధికారులను కలిసి ఫిర్యాదు చేసిన బాబు, పవన్

విజయవాడ,యదార్థవాది ప్రతినిధి : ఆంధ్రప్రదేశ్‌లో ఓటర్ జాబితాలో తప్పులు ఉన్నాయని వాటిపై ఎన్నిసార్లు ఫిర్యాదు చేసినా రాష్ట్ర అధికారులు పట్టించుకోలేదని ఎన్నిక సంఘానికి టీడీపీ, జనసేన అధినేతలు ఫిర్యాదు చేశారు. మంగళవారం ఉదయం ఈసీతో సమావేశమైన చంద్రబాబు, పవన్ కల్యాణ్ చర్యలు తీసుకోవాలని జాబితా సరిచేయాలని సూచించారు. అనంతరం మీడియాతో మాట్లాడిన చంద్రబాబు... రాష్ట్రంలోని ఓటర్ల లిస్టులో జరుగుతున్న అక్రమాలు, ఎన్నికల సిబ్బంది నియామకంపై ఎన్నికల సంఘానికి ఫిర్యాదు చేసినట్టు తెలిపారు. తెలంగాణలో ఎన్నికలు జరిగినట్టు కూడా పక్కాగా జరిగాయి. ఇక్కడ కూడా అలాంటి ప్రయత్నాలు చేయాలని సూచించారు. అన్నింటినీ విన్న ఈసీ సభ్యులు... ప్రజాస్వామ్యాన్ని కాపాడేలా పని చేస్తామన్నారు. అవసరమైతే సెంట్రల్ పోలీసు అబ్జర్వర్‌లను పంపించారని చంద్రబాబు రిక్వస్ట్ పెట్టారు. ప్రత్యేక సెల్ ఏర్పాటు చేయాలని సూచించారు. ఎప్పటికప్పుడు మానిటర్ చేయాల్సి ఉందని ఒక్క దొంగ ఓటు ఉన్న ఈసీ దృష్టికి తీసుకెళ్తామన్నారు. కోర్టునైనా వెళ్లి తప్పు చేస్తే వారికి శిక్ష పడే వరకు నిద్రపోమన్నారు. ఈసీ సభ్యులు రాష్ట్ర ప్రజలకు భరోసా ఇచ్చేలా మాట్లాడారని అన్నారు. కచ్చితంగా ప్రజాస్వామ్యబద్ధంగా ఎన్నికలు నిర్వహిస్తామని తెలిపినట్టు వివరించారు. అన్ని విషయాలు చాలా స్పష్టంగా వివరించామని... తమ వాదనను సుదీర్ఘంగా వివరించామన్నారు.

కొవిడ్ కొత్త వేరియంట్ ఒక్కో దేశంలో ఒక్కోలా ఉందొచ్చని ప్రపంచ ఆరోగ్య సంస్థ గతంలోనే హెచ్చరించింది. వేరియంట్ బయటపడినా మరణాల రేటు తక్కువగానే ఉంటుదని తెలిపారు. అయితే అన్నిచోట్ల ఇదే తరహాలో ఉంటుందని భావించలేమని వెల్లడించారు. గతంలో ఎన్నడూలేనంతగా సాంక్రమిక శక్తి కనిపిస్తోందని పేర్కొన్నారు. కేరళలో కేసులు గణనీయంగా పెరుగుతున్నాయని.. హాస్పిటల్స్‌లో చేరే పరిస్థితులు కూడా ఎక్కువగానే ఉన్నట్లు అయన పేర్కొంటున్నారు. పాత వేరియంట్లు తీవ్రమైన న్యూమోనియాకు దారితీసి ఊపిరితిత్తుల పనితీరుపై ప్రభావం చూపగా.. కొత్త వేయింట్ జెఎన్ -1 శ్వాస వ్యవస్థ పైభాగంలో ప్రభావం చూపుతున్నట్లు అనేక అధ్యయనాలు సూచిస్తున్నాయని చెప్పారు. వ్యాక్సిన్ తీసుకున్నా.. నిబంధనలు దోసు తీసుకున్నవారికి ఇంకా మెరుగైన రక్షణ లభిస్తుందని వివరించారు. ముఖ్యంగా నగరాల్లో కొవిడ్ కేసులు ఎక్కువగా నమోదవుతున్నాయని.. వస్తున్న కేసుల్లో అత్యధికం ఇవేనని.. కేంద్ర ఆరోగ్య శాఖ తెలిపింది. అలాగని భయాందోళనలకు గురికావాల్సిన పని లేదని.. ప్రజలంతా అప్రమత్తంగా, సన్నద్ధంగా ఉండాలని సూచించింది. ముప్పును సమర్థంగా ఎదుర్కోగలమని ధీమా వ్యక్తం చేసింది. కరోనా మహమ్మారి వ్యాపించినప్పటి నుంచి తక్కువ కేసులు నమోదు కావడం ఇదే మొదటిసారి. మొత్తంగా ఇప్పుడు జెఎన్-1పై రకరకాల వాదనలు వస్తున్న తరుణంలో కేసుల సంఖ్య పెరుగుతోంది. అలాగే కరోనా కేసులు కూడా పెరుగుతున్నాయి. పండగల వేళ ప్రజలు మరింత అప్రమత్తంగా ఉండకపోతే మరణాల సంఖ్య కూడా పెరిగే ప్రమాదం లేకపోలేదు. అజాగ్రత్తకు కొంప ముంచుతాయి.

బరిలో కవిత ఉంటారా... లేదా...

మొదటిపేజీ తరువాయి...

దీంతో ఈ సారి ఎంపీగా కవిత బరిలోకి దిగుతారా లేదా అన్నదానిపై సస్పెన్స్ ప్రారంభమయింది. నిజామాబాద్ నియోజకవర్గం నంచి కవిత ఓ సారి ఎంపీగా గెలిచారు. గత ఎన్నికల్లో పరాజయం పాలయ్యారు. మళ్లీ నిజామాబాద్ ఎంపీ స్థానం నుంచే బరిలోకి దిగేందుకు అమె సన్నాహాలు చేసుకుంటున్నారు. ఆ నియోజకవర్గ పరిధిలోని అసెంబ్లీ స్థానాల బాధ్యతనూ తీసుకున్నారు. అయితే మొత్తం ఏడు అసెంబ్లీ నియోజకవర్గాలకు గాను మూడు స్థానాల్లో మాత్రమే బీఆర్ఎస్ గెలిచింది. రెండు చోట్ల బీజేపీ, రెండు చోట్ల కాంగ్రెస్ అభ్యర్థులు విజయం సాధించారు. దీంతో అక్కడ బీఆర్ఎస్‌కు ఎదురుగాలి వీచినట్లయింది. అయినా లోక్ సభ ఎన్నికల్లో కవితకు పూర్తి స్థాయిలో మద్దతుగా ప్రజలు ఉంటారని అమె అశ్రద్ధి నుంచే పోటీ చేస్తారని అనుకుంటున్నారు. అయితే హఠాత్తుగా నిజామాబాద్ లోక్ సభ నియోజకవర్గ సమీక్షలో కవిత పోటీపై ఎలాంటి ప్రకటన చేయలేదు. దీంతో అమె పోటీకి వెనుకడుగు వేస్తున్నట్లుగా చెబుతున్నారు. నిజామాబాద్ నుంచి మరో బలమైన అభ్యర్థిని నిలబెట్టాలన్న ఆలోచనలో బీఆర్ఎస్ హైకమాండ్ ఉందని చెబుతున్నారు. కవిత నిజామాబాద్ నుంచి పోటీ చేయదం లేదా అనుల పార్లమెంట్ ఎన్నికల్లో పోటీ చేయదం లేదా అన్నదానిపై స్పష్టత లేదు. నీటు మారే అవకాశాలపైనా చర్చ జరుగుతోంది. గ్రేటర్ పరిధిలోని నియోజకవర్గాల నుంచి పోటీ చేసే అంశాన్ని కవిత పరిశీలిస్తున్నారన్న చర్చ జరుగుతోంది. నిజామాబాద్ నుంచి కవిత పోటీ చేయకపోతే.. పార్టీ క్యాడర్ కు తప్పుడు సంకేతాలు వెళ్తాయని.. బరి నుంచి పారిపోయారని విమర్శలు ఎదురవుతాయని అంటున్నారు. గతంలో నిజామాబాద్ ఎంపీ అర్వింద్ తో కవిత తీవ్రంగా పోటీపడ్డారు. రాజకీయ పరమైన విమర్శలు పరిధి దాటి మరీ చేసుకున్నారు. చాలా సందర్భంగాల్లో అదుపోపదాలు.. ధర్నాలు కూడా జరిగాయి. ఇలాంటి సందర్భంలో నిజామాబాద్ నుంచి కవితనే పోటీ చేయాలన్న అభిప్రాయం వారి క్యాడర్ నుంచి వినిపిస్తోంది.

విడతలవారీగా రైతుబంధు అమలు

మొదటిపేజీ తరువాయి...

డబుల్ బెడ్ రూమ్‌లు అన్నారు హామీ గత ప్రభుత్వం ఏమి చేసిందని నిలదీశారు. తాము సంపదని సృష్టిస్తామన్నారు. హైదరాబాద్ లో గతేడాది నిర్వహించిన ఫార్ములా ఈ రేసింగ్ ఒప్పందానికి సంబంధించిన విక్రమార్కుల విమర్శలు చేశారు. ఆ ఈవెంట్ అనేది ఓ కంపెనీకి లబ్ది చేకూర్చుదం కోసమే పెట్టారని ఆరోపించారు. బీఆర్ఎస్ పార్టీ రాష్ట్రాన్ని, పల్చిగా అమ్మకానికి పెట్టిందని భట్టి అగ్రహం వ్యక్తం చేశారు. ఈ ఫార్ములా రేసుతో రాష్ట్రానికి వచ్చే లాభం ఏమి లేదని ప్రశ్నించారు. ఓ కంపెనీకి లబ్ది చేయదం కోసమే ఫార్ములా రేసు నిర్వహించారని.. దాన్ని వ్యాపార సూత్రాలకు విరుద్ధంగా నిర్వహించారని ఆరోపించారు. ఈ రేసుకు రూ.110 కోట్లు కట్టారని.. ఇప్పుడు తాము ఫార్ములా ఈ-రేసు రద్దు చేయదంపై ఇష్టం వచ్చినట్లు మాట్లాడుతున్నారని భట్టి విక్రమార్క అన్నారు. ఫార్ములా ఈ రేసింగ్ రద్దు కావదంపై మాజీ మంత్రుల వ్యాఖ్యలు అభ్యంతరకరంగా ఉన్నాయని అన్నారు. ప్రభుత్వంపై ప్రజలకు ఎన్నో అశలు ఉన్నాయని.. ప్రతిపైసా ప్రజల అవసరాల కోసం మాత్రమే తాము ఖర్చు చేస్తామని వివరించారు. గత ప్రభుత్వ తప్పిదాలను తాము కచ్చితంగా సరిచేస్తామని అన్నారు. తప్పుడు ప్రచారం చేస్తే కఠిన చర్యలు తీసుకుంటామని భట్టి విక్రమార్క హెచ్చరించారు. సెక్రటరియేట్ బిజినెస్ రూల్స్ ప్రకారం ఫార్ములా ఈ-రేస్‌కు అనుమతి లేదని భట్టి విక్రమార్క అన్నారు. వాళ్లు ఎవరో హైదరాబాద్‌కు వచ్చి వెళ్లదానికి రూ.100 కోట్లు కట్టాలా అని ప్రశ్నించారు. ఇది బిజినెస్ రూల్స్‌కు విరుద్ధమైనదని భట్టి అన్నారు. ప్రతి పైసా రాష్ట్ర ప్రజల అవసరాల కోసం ఖర్చు చేస్తామని స్పష్టం చేశారు. ఫార్ములా ఈ రేస్ నిర్వహించదం వల్ల ఎలాంటి అదాయం ఉండదని భట్టి విక్రమార్క స్పష్టం చేశారు. ఒప్పందం ప్రకారం ప్రభుత్వం ట్రాక్ సదుపాయం కల్పించాలని అన్నారు. గత ప్రభుత్వం బ్రై పార్టీ ఒప్పందాన్ని బ్రై పార్టీ అగ్రిమెంట్ గా మార్చిందని భట్టి ధ్వజమెత్తారు. ఫార్ములా ఈ రేస్ కు సంబంధించి ప్రభుత్వం రూ.110 కోట్లు చెల్లించాలని, ఈ రేస్ కు డబ్బులు చెల్లించి అనుమతులు ఇప్పించాలని ఒప్పందంలో ఉందని తెలిపారు. ఈ రేసింగ్ ఈవెంట్ కు సంబంధించిన వ్యవహారంలో తెలంగాణ ప్రభుత్వం విదారణ చేస్తోంది. 2023 ఫిబ్రవరిలో అప్పుడున్న బీఆర్ఎస్ ప్రభుత్వం హైదరాబాద్ లోని హుస్సేన్ సాగర్ ఒడ్డున ప్రత్యేక ఏర్పాట్లతో ఫార్ములా - ఈ రేసింగ్ నిర్వహించింది. ఈ వ్యవహారంలోనే ఐఏఎస్ అరవింద్ కుమార్‌కు ప్రభుత్వం మంళవారం మెమో జారీ చేసింది. ఫార్ములా ఈ రేసుకు సంబంధించిన అప్పుడు కుదిరిన కాంట్రాక్టులోని కొన్ని అంశాలపై పూర్తిగా వివరణ ఇవ్వాలని ప్రభుత్వం ఆ మెమోలో కోరింది. ఫార్ములా-ఈతో బైప్రాక్టిక్ లాంగ్ ఫోర్మ్ ఒప్పందం ఎందుకు నమోదు చేశారో తెలపాలని వివరణ అడిగింది. ప్రభుత్వ అనుమతి లేకుండా రూ.54 కోట్లను హెచ్ఎండీఏ నుంచి ఫార్ములా ఈ రేసుకు బదిలీ చేశారనే ఆరోపణలు ఐఏఎస్ అధికారి అరవింద్ కుమార్‌పై ఉన్నాయి.

ఉద్రిక్తంగా మారిన జైల్‌భరో

కార్మిక సంఘాల పిలుపును అడ్డుకున్న పోలీసులు

అమరావతి, : అంగన్వాడీల సమ్మెను నిషేధిస్తూ రాష్ట్ర ప్రభుత్వం నిరంకుశంగా ఎస్మా చట్టాన్ని ప్రయోగించదంపై రాష్ట్రవ్యాప్తంగా ఆందోళనలు వెల్లువెత్తాయి. అంగన్‌వాడీలు, మున్సిపల్, సమగ్రశిక్షా ఉద్యోగులకు మద్దతుగా మంగళవారం అన్ని కార్మిక సంఘాలు జైల్‌భరోకు పిలుపునిచ్చాయి. సమ్మెలు సాగుతున్నా.. స్పందించని ప్రభుత్వ తీరుకు నిరసనగా ఈ కార్యక్రమం చేపట్టనున్నామని, రాష్ట్ర వ్యాప్తంగా అన్ని జిల్లాల కేంద్రాల్లోనూ ఈ కార్యక్రమాలు జరుగుతాయని నాయకులు ప్రకటించారు. అయా జిల్లాల్లో కార్మిక, ప్రజా సంఘాలు, రైతు, వ్యవసాయ కార్మిక, రైతు, కౌలు రైతు సంఘాలు నిరసనను ఉధృతంగా నిర్వహించాయి. ఎక్కడికక్కడ పోలీసులు అందోళనకారులపై జులుం ప్రదర్శించారు. బలవంతపు అరెస్టులు చేశారు. ఇది రాష్ట్ర కార్మికోద్యమ చరిత్రలో, ప్రజాతంత్ర ఉద్యమ చరిత్రలో నిరంకుశ చర్య అని ట్రేడ్ యూనియన్స్, రైతు, వ్యవసాయ కార్మిక, కౌలు రైతు సంఘాలు తీవ్రంగా ఖండించాయి. శ్రీకాకుళం కలెక్టరేట్ : శ్రీకాకుళంలో కార్మిక, ప్రజా సంఘాలు, వ్యవసాయ, రైతు, కౌలు రైతులు చేపట్టిన ఆందోళనను పోలీసులు అడ్డుకున్నారు. నేతలను బలవంతపు అరెస్టులు చేశారు. ప్రజాశక్తి- విజయవాడ : నేడు విజయవాడలో చేపట్టిన ' జైల్ భరో ' అందోళన ఉద్రిక్తంగా మారింది. నేతలను పోలీసులు బలవంతపు అరెస్టులు చేశారు. అర్ధంలో మున్సిపల్, అంగన్వాడి కార్యకర్తలు అరెస్టయ్యారు.

ఆత్మవిమర్శల జోలికి వెళ్లని బిఆర్ఎస్

మొదటిపేజీ తరువాయి...

అలాగే కాంగ్రెస్‌ను పదగొట్టేందుకు బిజెపి సహకారంతో ముందుకు వెళ్లాలన్న వ్యూహంలో ఉన్నట్లు తాజా పరిణామాలు, వ్యాఖ్యలు గుర్తు చేస్తున్నాయి. ఇదే సమయంలో రెండుపార్టీలు కలిసి మెజార్టీ సీట్లు సాధిస్తే రాజకీయం మారుతుందనే అంచనాలు వేస్తున్నారు. బీజేపీ గత రాజకీయ వ్యూహాల్ని ఒ సారి గుర్తు చేసుకుంటే సరిపోతుంది. మహారాష్ట్రలో, కర్ణాటకలోనే కాదు.. గతంలో అనేక ప్రభుత్వాలను బీజేపీ సులువుగా పదగొట్టేసింది. అందుకోసం.. బీజేపీ సరైన సమయం కోసం చూసింది. ఆ సరైన సమయం ఏమిటంటే.. ప్రస్తుతం ఉన్న ప్రభుత్వంపై అసంతృప్తిగా ఉన్న ఎమ్మెల్యేలను లాక్కోవడం మాత్రమే. పార్లమెంట్ ఎన్నికల్లో కాంగ్రెస్ పది సీట్లు గెలవకపోతే కాంగ్రెస్ పై ప్రజల్లో భరోసా లేదన్న ప్రచారం చేయొచ్చన్నది కూడా వ్యూహంలో భాగంగా ఉంది. అలాంటప్పుడే అపరేషన్ కమల్ ప్రారంభం అవుతుంది. బీఆర్ఎస్ ఇందుకు సహకరిస్తుంది. ఎందుకంటే ఈ రెండు పార్టీలకు కలసి 47 సీట్లు ఉన్నాయి. కేవలం 13 సీట్లు మాత్రమే తక్కువగా ఉన్నాయి. అందులో ఓ ఏడు సీట్లు మజ్లిస్ ఇవ్వొచ్చు. ఖచ్చితంగా వదే జరగాలని, జరిగేలా చూడాని బీఆర్ఎస్ కోరుకుంటోంది. ఒకవేళ పార్లమెంట్ ఎన్నికల్లో బిఆర్ఎస్ కనీస సీట్లు సాధించలేకపోతే...బీఆర్ఎస్ నైతికంగా అప్పటికే బలహీనపడుతుంది. ఆ పార్టీ నేతల చలనల్ని అపదం తేలిక కాగలదు. బీజేపీ మిగతా పని పూర్తి చేసి.. కాంగ్రెస్ కు ప్రత్యామ్నాయంగా మారుతుంది. ఎప్పుడు ఎన్నికలు జరిగినా కాంగ్రెస్, బీజేపీ అన్నట్లుగా వాతావరణం మార్చుకుంటుంది. ఈ రెండు పార్టీల ముఖాముఖి పోరులో.. బీజేపీ లాభపదాలని చూస్తుంది. అయితే రాజకీయాల్లో ఏదైనా జరగవచ్చు. ఎదురు తిరగనూ వచ్చు. బిఆ--ఎన్సను నమ్మితే మాత్రం బిజెపికి వచ్చే లాభం ఉండకపోవచ్చు.ఇదిలావుంటే బీఆర్ఎస్ అధికారం కోల్పోయి నెలరోజులు గడుస్తున్నా.. ఓటమికి కారణాలపై పార్టీ పోస్టుమార్టం చేసుకోవడం లేదు. ముఖ్యమంత్రి కేసీఆర్ గజ్వేల్ లో గెలిచినా.. కామారెడ్డిలో ఓటమి పాలయ్యారు. ఇందుకు కారణాలేంటి..? అధినేతే ఎందుకు ఓడినట్టు అనే విశ్లేషణను కామారెడ్డి వెళ్లి నిర్వహించలేదు. అ స్మెగ్మెంట్ నేతలతో హైదరాబాద్‌లో కూడా చర్చించలేదు. మంత్రులు, కీలక నేతలు ఓటమి పాలయ్యారు. అ ఓటమి వెనుక కారణమేంటన్నదీ విశ్లేషించుకోలేదు. అవన్నీ పక్కన పెట్టి.. లోక్‌సభ ఎన్నికలకు రెడీ అవుతుండటం చర్చనీయాంశమైంది. అ సమావేశాల్లో కూడా ఓటమికి కారణాలను మాజీ ఎమ్మెల్యేలపైకి నెట్టిస్తుండటం విమర్శలకు తావిస్తోంది. బీఆర్ఎస్ అధికారం కోల్పోవదానికి కారణం మేమెలా అవుతామని ఓటమి చెందిన నేతలు విమర్శలు చేస్తున్నారు. గెలిస్తే తమ ఖాతాలో వేసుకోవడం, ఓడితే మాపై నెట్టదం ఎంతవరకు సమంజసమని అగ్రహం వ్యక్తం చేస్తున్నారు. ముఖ్యమంత్రి కేసీఆర్, పార్టీ వర్కింగ్ ప్రెసిడెంట్ కేటీఆర్, ఎమ్మెల్సీ కవితలకు బాధ్యత లేదా అన్న నిరసన స్వరాలు వినిపిస్తున్నాయి. ఇప్పుడిదే గులాబీ దళంలో హాట్ టాపిక్ గా మారింది. ధరణి, దళితబంధు, నియంత్రుత్వ విధానాలు పార్టీ ఓటమికి కారణం కాదా..? అని మాట్లాడుతున్నారు. ఎమ్మెల్సీ కవిత అవినీతి వ్యవహారంపైనా చర్చించుకుంటున్నారు. ఢిల్లీ లిక్కర్ స్కాం కేసు.. ప్రజల్లో అప్రతిష్ట తెచ్చిపెట్టిన తీరు కూడా ఈ సందర్భంగా చర్చనీయాంశమవుతోంది. కేటీఆర్ అధికారంలో ఉన్నప్పుడు వ్యవహరించిన తీరును కూడా చర్చిస్తున్నారు. ఇంటెలిజెన్స్ రిపోర్టులను పక్కన పెట్టి మహాద్యుతం జరుగుతుందని, ఫలితాల మరుసటి రోజు వరకు చేసిన ట్వీట్లు కూడా ఈ సందర్భంగా చర్చకు వస్తున్నాయి. ఎందుకు పునరేకత ఏర్పడిందో అర్థం చేసుకోకుండా తప్పును తమపైకి నెట్టేయదం ఎందుకని ఫైర్ అవుతున్నారు. ప్రదార సభల్లో కేసీఆర్ కూడా తనను చూసే ఓటేయాలని పిలుపునిచ్చారు. పైగా కేసీఆర్ స్వయంగా రంగంలోకి దిగిన కామారెడ్డిలోనూ ట్రయాంగిల్ -ఓట్ లో ఆయనకే ఓటమి తప్పలేదు. ఇది కేసీఆర్ పాలనకు వచ్చిన ఫలితమని విశ్లేషణలు వచ్చినా, తమపై రిమార్క్స్ రావదాన్ని అగ్రనేతలు ఇష్టపదదం లేదు. ఓడిన ఎమ్మెల్యేలు, మాజీ మంత్రులపైనే నెపం నెట్టిస్తున్నారని నేతలు ఆవేదనతో ఉన్నారు.

ప్రజాపాలన దరఖాస్తుల రోడ్డుపాలు

మొదటిపేజీ తరువాయి...

అనంతరం దరఖాస్తుల విషయంలో నిర్లక్ష్యంగా వ్యవహరించిన ఇద్దరిపై జీహెచ్ఎంసీ కమిషనర్ రొనాల్డ్ రాస్ వేటు వేశారు. అన్‌లైన్ ఎంట్రీ చేసే క్రమంలో అనవసరంగా బయటివారికి అప్లికేషన్లు ఇచ్చి విధుల్లో నిర్లక్ష్యంగా వ్యవహరించిన ఇద్దరు టీమ్ లీడర్స్‌పై వేటు పడింది. ఈ సందర్భంగా కమిషనర్ మాట్లాడుతూ.. కుత్బుల్లాపూర్ టీమ్ లీడర్, హయత్‌నగర్ టీమ్ లీడర్‌ను సస్పెండ్ చేస్తున్నట్లు వెల్లడించారు. ప్రభుత్వంపై ఎంతో నమ్మకంతో అప్లికేషన్స్ పెట్టుకుంటే, వాటిని జాగ్రత్తగా అఎ÷-లోడ్ చేయాలన్నారు. ప్రజలకు సంబంధించిన అప్లికేషన్స్ విషయంలో ఎవరు నిర్లక్ష్యంగా వ్యవహరించినా చర్యలు తప్పవని రొనాల్డ్ హెచ్చరించారు. ఏ ఒక్క అప్లికేషన్ వదలకుండా అఎ÷-లోడ్ చేయాల్సిందే అని స్పష్టం చేశారు. అరుహులైన వారు అందరికీ ప్రభుత్వ పథకాలు అందుతాయని.. ఎవరు సోషల్ మీడియాలో వచ్చే వాటిని నమ్మవద్దని జీహెచ్ఎంసీ కమిషనర్ రోనాల్డ్ రాస్ వినతి చేశారు. కాగా... బాలానగర్ స్టేఓవర్‌పై ప్రజాపాలన అభయహస్తం దరఖాస్తులు దర్శనమిచ్చిన ఘటన తీవ్ర కలకలం రేపుతోంది. అభయహస్తం దరఖాస్తుల దేటా ఎంట్రీ దాధ్యతను ప్రభుత్వం ఓ ప్రైవేట్ ఏజెన్సీకి అప్పగించింది. ర్యాపిడో వెహికిల్‌పై దరఖాస్తులను తరలిస్తుందగా అది రోడ్డుపై పడిపోయాయి. రంగారెడ్డి జిల్లా హయత్ నగర్ మండలానికి చెందిన దరఖాస్తులుగా గుర్తించదం జరిగింది. ప్రజాపాలన దరఖాస్తులు రోడ్డు పాలయ్యాయని వస్తున్న విమర్శల నేపథ్యంలో మంత్రి పొన్నం ప్రభాకర్ స్పందించారు. దరఖాస్తులు రోడ్డుపాలైన విషయంపై జీహెచ్ఎంసీ కమిషనర్‌ను మంత్రి వివరణ కోరారు. దీనిపై మంత్రి పొన్నం మీడియాతో మాట్లాడుతూ... గత ప్రభుత్వంలో నిబంధనలకు వ్యతిరేకంగా ఉద్యోగం పొందిన వారంతా వెంటనే రాజీనామా చేయాలన్నారు. బీఆర్ఎస్ అందతో ప్రభుత్వ శాఖలలో దొడ్డి దారిన ఉద్యోగులంతా వెళ్లిపోవాలన్నారు. ఈ అంశాన్ని సీఎం దృష్టికి తీసుకెళ్లి విదారణ చేయాలని కోరనున్నట్లు తెలిపారు. తెలంగాణలో నిజమైన నిరుద్యోగులకు ఉద్యోగాలు దక్కాలన్నారు. అన్ని శాఖల్లో విదారణ జరగాలని తెలిపారు. ఎంపీ సంతోష్ చెల్లి కూడా భూనిర్వాసితుల కోటాలో ప్రభుత్వ భూమి తీసుకున్నారని.. అలాంటి వారు కూడా భూమి ఇచ్చేయాలని మంత్రి పొన్నం ప్రభాకర్ స్పష్టం చేశారు. ఈ ఘటనకు బాధ్యులైన హయత్ నగర్ సూపరింటెండెంట్ మహేందర్ ను సస్పెండ్ చేశారు. మరో చోట కుత్బుల్లాపూర్ లోనూ అభయహస్తం దరఖాస్తులు ప్రైవేట్ వ్యక్తుల చేతుల్లో కనిపించదంతో సందంధిత అధికారిపై వేటు వేశారు. ప్రజలు..ప్రభుత్వంపై ఎంతో నమ్మకంతో అప్లికేషన్స్ పెట్టుకుంటే.. వాటిని జాగ్రత్తగా అఎ÷-లోడ్ చేయాలని కమిషనర్ హెచ్చరించారు. ఏ ఒక్క అప్లికేషన్ వదలకుండా అప్లోడ్ చేయాలని అదేశించారు. అర్హులైన వారు అందరికీ ప్రభుత్వ పథకాలు అందుతాయన్నారు. సోషల్ మీడియాలో వచ్చే వదంతులను నమ్మొద్దని సూచించారు. ప్రజాపాలన దరఖాస్తులన అన్ లైన్ లో అఎ÷-లోడ్ చేస్తున్నారు.కోటి 25లక్షల అప్లికేషన్లను 30 వేల మంది జనవరి 30 వరకు అన్ లైన్ లో ఎంట్రీ చేయనున్నారు.

గోరంట్ల మాధవ్, మాల్లాది విష్ణులకు నో చాన్స్

పార్టీని బదేందుకు నేతల నిర్ణయం

అమరావతి, : ఏపీ సీఎం వైఎస్ జగన్మోహన్ రెడ్డితో హిందూపురం ఎంపీ గోరంట్ల మాధవ్ సమావేశమయ్యారు. సీఎంతో పలు అంశాలపై గోరంట్ల మాధవ్ చర్చించినట్లు తెలుస్తోంది. ఇటీవలే హిందూపురం పార్లమెంట్ ఇన్‌ఛార్జీ నుంచి గోరంట్లను సీఎం జగన్ తప్పించారు. వచ్చే ఎన్నికల్లో తనకు ఏదో ఒక అసెంబ్లీ సీటైనా ఇవ్వాలని సీఎంను కోరినట్లు గోరంట్ల మాధవ్ తెలిపారు. సీటు విషయంలో సీఎం వైఎస్ జగన్ స్పష్టమైన హామీ ఇవ్వలేదని తెలుస్తోంది. "హిందూపురం ఎంపీ సీటు ఇప్పటికే వేరొకరికి ప్రకటించారు. నేను ఇంకా మాట్లాడేందుకు ఏమీలేదు. సీఎంను ఎప్పుడు కలిసినా మాట్లాడేది ఏముంటుంది. నాకు ప్రత్యామ్నాయం ప్రాసెస్‌లో ఉంటుందని గోరంట్ల మాధవ్ స్పష్టం చేశారు. ఇకపోతే విజయవాడ సెంట్రల్ నియోజకవర్గం ఇన్‌ఛార్జీ పోరు వ్యవహారం తాడేపల్లికి చేరింది. ఇటీవలే విజయవాడ సెంట్రల్ ఇన్‌ఛార్జీగా మల్లాది విష్ణును సీఎం జగన్ తప్పించారు.

సక్రమంగా జరగాలి. నిజంగానే కెసిఆర్ అవినీతిపై విచారణ చేయించాలన్న చిత్తశుద్ధి బిజెపికి ఉంటే రాష్ట్రప్రభుత్వానికి సహకరించాలి. హుందాతనం కాపాడుకోవాలి. కానీ బిఆర్ఎస్‌కు వంతపాడేలా అప్పుడే విమర్శలు చేయడం సహించరాని విషయం. అలాగే బిఆర్ఎస్ తన పెడబొబ్బలతో ప్రజలను నమ్మించలేరు. ఎందుకంటే ప్రజలు నమ్మలేదు కనకనే బిఆర్ఎస్‌ను ఓడించారు. ఈ క్రమంలో పార్లమెంట్ ఎన్నికల్లో పాడుస్తామని బిఆర్ఎస్ నేతలు ముందుకు వస్తున్నారు. కెసిఆర్ ముఖ్యమంత్రిగా లేనందుకు ప్రజలు బాధపడుతున్నారని ఆ పార్టీ వర్కింగ్ ప్రసిడెంట్ కెటిఆర్ చేసిన వ్యాఖ్యలు నవ్వుకునేలా ఉన్నాయి. పదేళ్లపాటు ప్రజలకు దూరంగా..ప్రజల వద్దనుకున్న నాయకుడు ఇప్పుడు ప్రజల్లోకి వెళతారని పార్టీ నేత హరీష్ రావు ప్రకటించారు. నిజంగానే ప్రజల్లోకి వెళ్లగలిగితే మంచిదే. కానీ వెళ్లేముందు శ్వేతపత్రా లపై, అప్పులపై, ఆస్తులపై నిజాలు వెల్లడించేలా ముందుకు సాగాలి. ప్రజలను బురిడీ కొట్టించేందుకు కాకుండా వాస్తవాలు చెప్పగలగాలి. ఎందుకంటే ఇప్పటి వరకు బిఆర్ఎస్ నేతలు అబద్దాలతోనే తమ రాజకీయం గడిపారు. ప్రభుత్వం మారినా అబద్దాలతోనే ముందుకు సాగుతున్నారు. మిషన్ భగీరథ, మిషన్ కాకతీయతో అక్రమాలకు తెరతీసి వేలకోట్లు దుర్వినియోగం చేశారు.అంతుకుమించి అన్నట్లుగా కాళేశ్వరం లో లొసుగులు బయటపడ్డాయి. అబద్దాలు చెప్పి ప్రజల ఓట్లను కొల్లగొట్టడం సాధ్యం కాదని గుర్తించాలి. రాబోయే పార్లమెంట్ ఎన్నికలపై బీఆర్ఎస్ దృష్టి సారించింది. తుంటి ఎముకకు ఆపరేషన్ చేయించుకున్న బీఆర్ఎస్ లీఫ్ కేసీఆర్ గత కొద్ది రోజులుగా తన నివాసంలో విశ్రాంతి తీసుకుంటున్నారు.ఫిబ్రవరి నుంచి కేసీఆర్ ప్రజల్లోకి వస్తారని హరీష్ రావు ప్రకటించారు. అంటే పార్లమెంట్ ఎన్నికల ప్రచారానికే అని వేరుగా చెప్పాల్సి న పని లేదు. తెలంగాణ భవన్‌లోను పార్టీ కార్యక్రమాల్లో చురుకుగా పాల్గొంటారని, గులాబీ నేతలకు, కార్యకర్తలను కలుస్తారని ఆ పార్టీ ముఖ్య నేతలు ప్రకటిస్తున్నారు. ఇవన్నీ చూస్తుంటే పార్లమెంట్ ఎన్నికల ముందు క్వాడర్ లో ఉత్సాహాన్ని నింపడం, ప్రజల్లోకి వెళ్లి రాజకీయాలు చేసేందుకు సిద్ధమవుతు న్నట్లు తెలుస్తోంది. ఓ ప్రాంతీయ పార్టీగా ఇలా చేయాల్సిందే. ప్రజల్లో ఉండాల్సిందు. ఓట్లు అడగాల్సిందే. కానీ గత పదేళ్లలో ఇది జరగలేదనే ప్రజలు దూరం పెట్టారు. పార్లమెంట్ ఎన్నికల్లో బీజేపీ- కాంగ్రెస్‌లకు దీటుగా ప్రచారం చేయడాన్ని ఎవరూ కాదనలేరు. అలాగే అప్పుడే కాంగ్రెస్ ప్రభుత్వంపై విమర్శలు చేయడం కూడా సిగ్గుచేటు. పదేళ్లలో ఎన్నో హామీలు ఇచ్చి వాటిని నెరవేర్చలేక పోయిన బిఆర్ఎస్ అప్పుడుకప్పున తయారు చేసింది. ఇలాంటి వారికి ఎదుటి పక్షాలను విమర్శించే అర్హత లేదు. చేసిన తప్పులను ఒప్పు కుంటే ప్రజలు కూడా ఆశీర్వదిస్తారు. ఇకపోతే పోయిన పరువును కాపాడుకునే ప్రయత్నాల్లో భాగంగానే పార్లమెంట్ ఎన్నికల్లో ఐలపాలైనా బిఆర్ఎస్ చూస్తోంది. కాంగ్రెస్ ప్రభుత్వంపై ఎదురుదాడి చేస్తే ట్లు రాలుతాయని అనుకుంటున్నారు. ఐలమైన అభ్యర్థులను బరిలో దింపాలన్న యోచనలో గులాబీదళం ఉన్నట్లు తెలుస్తోంది. ఇందు కోసం గెలిచిన ఎమ్మెల్యేలు, ఓడిపోయిన వారిలో ముఖ్యులను బరిలోకి దింపే యోచనలో ఉన్నట్లు సమాచారం. అవసరం అయితే కేసీఆర్ సహా కేటీఆర్ కూడా పార్లమెంట్‌కు పోటీ చేసే అవకాశం లేకపోలేదని బీఆర్ఎస్ వర్గాలు చెబుతున్నాయి. ఈ దిశగా కేసీఆర్ అలోచిస్తున్నట్లు ఆ పార్టీలో చర్చ సాగుతోంది. ప్రస్తుత ఓటమి నుంచి పార్టీ క్యాడర్‌ను బయట పడేయాలంటే కొన్ని కీలక నిర్ణయాలు తీసుకోవాల్సి ఉంటుందని భావిస్తున్నారు. అందులో భాగంగా మల్కాజ్‌గిరి స్థానం నుంది కేటీఆర్, మెదక్ నుంది కేసీఆర్, కరీంనగర్ నుంది వినోద్ కుమార్, పోటీ చేస్తారని భావిస్తున్నారు. బిఆర్ఎస్ ముఖ్య నేతలు పార్లమెంట్ బరిలో దిగాలని, ఎక్కువ స్థానాలు గెలవడం ద్వారానే శాసనసభ ఎన్నికల్లో కోల్పోయిన ప్రాభవం పార్టీకి మళ్లీ దక్కుతుందని భావిస్తున్నారు. అయితే ఎన్నికల్లో పోటీకి ప్రాతిపదిక ఉండాలి. ఏ మొహం పెట్టుకుని ఓట్లు అడుగుతారో చెప్పాలి. ఎందుకు పదేళ్లపాటు ప్రజలను దార్కోలో పెట్టారో చెప్పాలి. ఎందుకు నిరంకుశంగా వ్యవహరించారో చెప్పగలిగే ధైర్యం చేయాలి. ఎక్కువ సంఖ్యలో ఎంపీలు పార్టీ నుంది గెలిస్తే జాతీయ రాజకీయాల్లో కీలక పాత్ర పోషించవచ్చన్నవ్యూహంతో గులాబీదళం ఉన్నట్లు పార్టీ ముఖ్యనేతలు కొందరు వ్యాఖ్యానిస్తున్నారు. బిజెపితో పొత్తుకు అవకాశాలు ఉన్నట్లు ప్రచారం జరుగుతోంది. బిజెపి కూడా బిఆర్ఎస్‌లాగానే విమర్శలు చేయడం సిగ్గుచేటు. బిఆర్ఎస్ అవినీతిపై గంభీరమైన ఉపన్యా సాలు ఇచ్చిన నేతలు ఏనాడూ విచారణకు ఆదేశించలేదు. కాళేశ్వరం కెసిఆర్‌కు ఎటిఎం అంటూ ప్రగల్భాలు పలికిన నేతలు విచారణ చేయించలేదు. కాంగ్రెస్ ప్రభుత్వం ఏర్పడ్డ తరవాత వారు విచారణకు ఆదేశ్తే.. దానిని స్వాగతించకుండా సిబిఐ విచారణ చేయించలేదని కిషన్ రెడ్డి అనడం బిఆర్ఎస్‌ను వెనకేసుకుని రావడం తప్ప మరోటి కాదు. సిబిఐ విచారణల్లో ఎన్ని నిజాలు రాబట్టారో చేపట్టాలి. అవినీతిని విచారించడం ముఖ్యం. అందుకు కేంద్రం కూడా సహకరించాలి. అలాగే రాష్ట్ర అభివృద్ధి కోసం కిషన్ రెడ్డి కూడా తనవంతు సహకారం అందించి హుందాగా వ్యవహరించాలి. రాష్ట్ర అభివృద్ధి విషయంలో రాజకీయాలు తగవు.

శ్రీకాకుళం, యదార్థవాది ప్రతినిధి : రాష్ట్రంలో వైకాపా అసెంబ్లీ టిక్కెట్ల వ్యవహారం ఓ కొలిక్కి వస్తున్నా శ్రీకాకుళం జిల్లాకు సంబంధించిన ఎనిమిది నియోజకవర్గాల్లో అభ్యర్థుల ఎంపిక అధిష్టానానికి తలనొప్పిగా మారింది. జిల్లాలో రెండు సీట్లు మినహా మిగిలిన అరు నియోజకవర్గాల్లోనూ అభ్యర్థులు ఎవరనేదానిపై తాడేపల్లిలో కుర్చీలాట జరుగుతోంది. ఇంతవరకు ముఖ్యమంత్రి జగన్ మోహన్ రెడ్డి పలు రూపాల్లో జరుపుకొన్న సర్వేల ప్రకారం అభ్యర్థులను నిర్ణయించాదానికి కూడా ఇక్కడ సీనియర్లు అడ్డొస్తున్నారు. దీంతో రాష్ట్రవ్యాప్తంగా అభ్యర్థుల ప్రకటన ఓ కొలిక్కి వచ్చినా జిల్లాకు సంబంధించి మాత్రం మరో 15 రోజులు సమయం పట్టే అవకాశాలు కనిపిస్తున్నాయని తాడేపల్లి వర్గాలు చెబుతున్నాయి.తొలివిడతలో 11, రెండో విడతలో 27 మొత్తం కలిపి 38 అసెంబ్లీ నియోజకవర్గాలకు కొత్త నేతలను ప్రకటించినా జిల్లాలో మాత్రం ఏ నిర్ణయానికీ రాలేకపోతున్నారు. ఇక్కడ సీనియర్లు ఎక్కడికక్కడ పీఠముడి వేయడంతో తేల్చుకోలేకపోతున్నారు. ఇచ్చాపురంలో మాజీ ఎమ్మెల్యే, ప్రస్తుత నియోజకవర్గ ఇన్చార్జి పిరియా సాయి రాజ్ కు టిక్కెట్ ఇస్తారని ఇంతకు ముందే జగన్ మోహన్ రెడ్డి మాలిచ్చారు. అందులో భాగంగానే పిరియా దంపతులు ఇచ్చాపురంలో శక్తిపంచన లేకుండా కష్టపడు తున్నారు. రెండుసార్లు టీడీపీ అభ్యర్థి బెందాళం అశోక్ చేతిలో ఓడిపోవడంతో ఈసారి సానుభూతితో పాటు సంక్షేమ పథకాలు కూడా పిరియా సాయి రాజ్ కు కలిసొస్తాదని పార్టీ నమ్ముతోంది. అయితే జిల్లాలో ఉన్న రెవెన్యూ మంత్రి ఇచ్చాపురం, పాతపట్నం నియోజకవర్గాల్లో తాను సూచించిన అభ్యర్థులకు టిక్కెట్ ఇవ్వాలని తెర వెనుక నుంచి ఒత్తిడి తెస్తున్నట్లు భోగట్టా.వాస్తవానికి ధర్మాన ప్రసాదరావుకు ఉమ్మడి జిల్లాలో 10 అసెంబ్లీ నియోజక వర్గాల అభ్యర్థులను నిర్ణయించే కేపబిలిటీ ఉంది. కాకపోతే ఈ రెండు నియోజకవర్గాలకు సంబంధించి అయన సూచిస్తున్న పేర్లపైనే పార్టీకి అనేక అనుమానాలు ఉన్నాయట. 2004, 2009 ఎన్నికల్లోరాజశేఖరరెడ్డి జిల్లాలో అభ్యర్థులను నిర్ణయించే బాధ్యత ధర్మాన ప్రసాదరావుకే అప్పగించారు. ఈ రెండు పర్యాయాలు జిల్లాలో అయన చెప్పినవారికే సీట్లిచ్చారు. 2009లో అయితే 10 అసెంబ్లీ సీట్లకు గాను 9 మంది కాంగ్రెస్ అభ్యర్థులను గెలిపించుకోగలిగారు. రాజశేఖరరెడ్డి ప్రసాదరావు సూచిస్తున్న అభ్యర్థి ప్రాభవిత నియోజకవర్గమే అయినా ఆయనకు అక్కడ ఎవరితోనూ పరిచయాలు లేవు. దీనికి తోడు పార్టీ చేసిన ఏ సర్వేలోనూ అయన పేరు వినపడలేదు. ప్రొఫెసర్ విష్ణుమూర్తి టిక్కెట్ ఐతమ్ కళాశాలలో మేనేజ్మెంట్ కోర్స్ విభాగానికి ఇచ్చాపురం, పాతపట్నం కోసం ధర్మాన పట్టుఅధిపతిగా ఉన్నారు. రెడ్డిక సామాజికవర్గానికి చెందిన విష్ణుమూర్తిని అక్కడ గెలిపించుకోవడం అంత సులువు కాదు. సిటింగ్ ఎమ్మెల్యే బెందాళం అశోక్ వరుసగా మూడోసారి గెలవడం సాధ్యం కాదని భావిస్తున్నా నర్తు రామారావు, నర్తు నరేంద్ర యాదవ్ లాంటి నేతలు ధర్మాన వెనుక ఉన్నా విష్ణుమూర్తి అభ్యర్థి అయితే పార్టీలో మెజార్టీ వర్గం సహకరించే పరిస్థితి ఉండదు. జిల్లాలో రెడ్డిక ఓట్లు అన్ని నియోజకవర్గాల్లో పోలరైజ్ కావాలంటే, ఇచ్చాపురంలో అ సామాజికవర్గానికే సీటిస్తదం తప్పనిసరైతే విష్ణుమూర్తి కంటే పార్టీ కమిట్మెంట్ తో ఉన్న సాది శ్యాంప్రసాద్ రెడ్డి లాంటి నేతలు ఉన్నారు. కానీ ఇప్పటికీ అక్కడ వైకాపా తరఫున బలమైన నాయకత్వం జెడ్పీ చైర్ పర్సన్ పిరియా దంపతుల తోనే ఉంది. ధర్మాన ప్రసాదరావు ప్రొఫెసర్ విష్ణుమూర్తి పేరును ప్రతిపాదిస్తున్నారని బయటకు పొక్కడంతో ఇంతవరకు ధర్మాన గ్రూపులో ఉన్న సాది శ్యాంప్రసాద్రెడ్డి కూడా ఇప్పుడు వెనక్కు వచ్చేశారని తెలుస్తుంది.ఇక పాతపట్నంలో కూడా ధర్మాన ప్రసాదరావుకు బలమైన పట్టు ఉంది. ఇది కాపు సామాజిక వర్గానికి చెందిన నియోజకవర్గమే అయినా ఇక్కడ పార్టీలకు అతీతంగా ధర్మానకు అభిమానులున్నారు. ఇక్కడ కూడా రెడ్డి శాంతికి కాదని నూరింపని అభ్యర్థికి టిక్కెట్ ఇస్తే గెలిపించుకు వస్తానని చెబుతున్నారట. వాస్తవానికి సిటింగ్ ఎమ్మెల్యే రెడ్డి శాంతికి 80 శాతం టిక్కెట్ జగన్మోహన్ రెడ్డి కన్ఫం చేశారు. అ నియోజకవర్గంలో వైకాపా కేడర్లో ఎక్కువ మొత్తం అమాయ వృతిరేకిస్తుందని, వారందర్నీ ఉత్తరాంధ్ర వైకాపా ఇన్చార్జి బొత్స సత్యనారాయణ వద్దకు తీసుకువెళ్లి మిగిలిన 20 శాతం గట్టి చేసుకోవాలని పార్టీ సూచించింది. అయితే ఇంతవరకు పాతపట్నం అసమ్మతి నాయకు లను రెడ్డి శాంతి బొత్స వద్దకు తీసుకువెళ్ల లేకపోయారు. కారణం.. అనమ్మతి నేతలంతా ధర్మాన ప్రసాదరావుతో ఉన్నారు. అందుకే ఇక్కడ ధర్మాన తాను చెప్పిన నేతకు టిక్కెటిస్తే గెలిపిస్తానని ధీమా వ్యక్తం చేస్తు న్నారు.దీనిపై అధిష్టానం ఎటూ తేల్చుకోలేక పోతోంది. ఇక టిక్కుల్లో ఐప్యాక్ టీమ్ నిర్వహించిన సర్వేల్లో పేరాడ తిలక్కుండుదువరునలో ఉన్నారు. అయితే ఇప్పటికే అక్కడ రెండుసార్లు ఇన్చార్జిలు మారారు. దీంతో ఎవరి పేరు ప్రకటించాలనే దానిపై పార్టీ ఓ నిర్ణయానికి

సంక్రాంతి పండగ ఏ రోజు జరుపుకోవాలి..

క్లారిటీ ఇచ్చిన పండితులు

హైదరాబాద్, యదార్థవాది ప్రతినిధి : సంక్రాంతి పండగను ఒక్కో రాష్ట్రంలో ఒక్కో పేరుతో పిలుస్తారు. తెలుగు రాష్ట్రాల్లో మాత్రం సంక్రాంతి అంటుంటారు. ఈ ఏడాది పండగ ఏ తేదీన జరుపుకోవాలనే అంశంపై కన్ఫ్యూజ్ నెలకొంది. ఎందుకంటే ఏట జనవరి 14వ తేదీన పండగ జరుపుకుంటారు. ఈ సారి క్యాలెండర్‌లో 15వ తేదీన వచ్చింది. దాంతో జనాలు అయోమయానికి గురవుతున్నారు. పండగ ఏ రోజు జరుపుకోవాలో పండితులు క్లారిటీ ఇచ్చారు

సంక్రాంతి పండగ: సూర్యుడు మకర రాశిలోకి ప్రవేశించిన రోజును మకర సంక్రాంతి అంటారు. సూర్య భగవానుడు తన కుమారుడు అయిన శనిదేవుని ఇంటికి వస్తాడని పురాణాల్లో ఉంది. దేశంలో కొన్ని చోట్ల సూర్యుడి దేవుడిగా ఆరాధిస్తారు. ఒక్కోచోట ఒకలా సంక్రాంతిని పిలుచుకుంటారు. మహారాష్ట్రలో 'మకర సంక్రాంతి' అని, పశ్చిమ బెంగాలలో 'పౌష్ సర్బన్' అని, తమిళనాడులో 'పొంగల్' అని, గుజరాత్‌లో 'ఉత్తరాయణ్' అని సంక్రాంతిని పిలుస్తారు. సంక్రాంతి పండగ సమయంలో కొత్త పంటలు ఇంటికి వస్తాయి. కొత్త అల్లుళ్ల రాకతో ఇళ్లు సందడిగా ఉంటాయి. కళ్లాపి చల్లి, గొబ్బెమ్మలు పెట్టి.. రంగు రంగుల హరివిళ్లుతో అందంగా అలంకరిస్తారు. పిల్ల, పెద్దలు అందరూ కలిసి ఉదయాన్నే స్నానం చేసి, కొత్త బట్టలు ధరిస్తారు. మరికొందరు నదుల్లో పుణ్యస్నానం చేస్తారు. ఇలా చేయడంతో పాపాలు తొలగి, జీవితంలో మంచి కలుగుతుందని విశ్వసిస్తారు.

పిండి వంటలు వండుకొని, సందడిగా ఉంటారు. ఆ రోజున పతాంగులు ఎగరవేయడంలో పిల్లలు బిజీగా ఉంటారు. ఆంధ్రప్రదేశ్‌లో అయితే కోడి పందాలతో తీరిక లేకుండా గడుపుతారు. సంక్రాంతి పండగ అంటే అంతా కలిసి సందడిగా ఉంటుంది.

పండగ ఎప్పుడంటే..?: ఈ ఏడాది సంక్రాంతి 15వ తేదీన జరుపుకోవాలి. ఏటా సూర్యుడి స్థానాన్ని బట్టి సంక్రాంతి 14వ తేదీన వస్తాంది. ఈ సారి శివ్వ సంవత్సరం రావడంతో అది 15వ తేదీకి మారింది. డృక్ పంచాంగం ప్రకారం సంక్రాంతి పుణ్య కాల సమయం 15వ తేదీ ఉదయం 7.15 గంటలకు ప్రారంభమై సాయంత్రం 5.46 గంటలకు ముగియనుంది. ఉదయం 7.15 గంటలకు మహా పుణ్య కాలం ప్రారంభమై ఉదయం 9 గంటలకు ముగియనుంది.

పూజ ఎప్పుడు చేయాలి..?: ప్రాంతాన్ని బట్టి పూజ సమయం మారుతోంది. సూర్యోదయం అయిన తర్వాత పూజలు చేస్తుంటారు. తెలుగు రాష్ట్రాల్లో ఉదయమే పూజ కార్యక్రమాలు ఉంటాయి. అ రోజు ఉదయం 7 గంటల నుంచి సమయం ఉండటంతో 8 గంటల నుంచి పూజలు చేసుకునే వీలు ఉంటుంది. ఉత్తరప్రదేశ్, బీహార్ రాష్ట్రాల్లో రోజంతా ఏదో ఒక సమయంలో పూజ కార్యక్రమాలు చేసుకుంటారు. మహారాష్ట్ర, గుజరాత్‌లో మాత్రం మద్యాహ్నం పూట గాలిపటాలు ఎగరవేస్తుంటారు.

పిండి వంటలు: సంక్రాంతి రోజున పిండి వంటలు చాలా చేస్తుంటారు. తెలంగాణలో సకినాలు ఫేమస్. అంధ్రాలో పిండి వంటలు స్పెషల్. నువ్వులు, బెల్లంతో మిఠాయి, కిలిచీ కూడా చేస్తుంటారు. తెలంగాణలో కొన్నిచోట్ల సంక్రాంతి రోజున కొందరు నాన్ వెజ్ వండుకుంటారు. ఇతర చోట్ల సంక్రాంతి తెల్లవారి కనుమ రోజున నాన్ వెజ్ స్పెషల్ వంటలు ఉంటాయి.

ఉచిత కంటి శిబిరానికి విశేష స్పందన

కాగజ్ నగర్: పట్టణంలో ని కిమ్స్ మల్టిస్పెషలిటీ ఆసుపత్రిలో శ్రీ కొత్తపల్లి వెంకట లక్ష్మీ – చంద్రయ్య మెమోరియల్ సర్జిస్ సొసైటీ వ్యవస్థాపకులు మరియు బిజెపి కొమురం భీం జిల్లా అధ్యక్షులు డాక్టర్ కొత్తపల్లి శ్రీనివాస్ డాక్టర్ కొత్తపల్లి అనిత అధ్యర్యంలో నిర్వహించిన ఉచిత కంటి పరీక్షలకు 33 మంది హాజరు కాగా వారిలో 14 మందికి శస్త్రచికిత్స అవసరమని ఈ సందర్భంగా కంటి పరీక్షలకు వచ్చిన వృద్ధులను అబ్జెర్వ్ పదవద్దని లయన్స్ క్లబ్ అఫ్ చెల్లంపల్లి వారి సహకారంతో ఉచితంగా అపరేషన్ లు చేపిస్తామని ఈ ఉచిత కంటి శిబిరం ప్రతి మంగళవారం నిర్వహిస్తామని ఈ అవకాశాన్ని ప్రజలందరు సద్వినియోగ పర్చుకోగలరని అన్నారు ఈ కార్యక్రమంలో అప్తమలజిస్ట్ పసి, గోపి పాల్గొన్నారు...

సింగరేణి కోల్ ట్రాన్స్ పోర్ట్ కార్మికుల వేతనాలు పెంచాలి

ఏఐటీయూసీ జిల్లా ప్రధాన కార్యదర్శి బోగ ఉపేందర్

కొమరం భీం ఆసిఫాబాద్ : సింగరేణి సంస్థలో పని చేస్తున్నటువంటి కోల్ ట్రాన్స్పోర్ట్ కార్మికుల వేతనాలను పెంచాలని ఏఐటీయూసీ జిల్లా ప్రధాన కార్యదర్శి బోగ ఉపేందర్ డిమాండ్ చేశారు ,ఈరోజు నుంచి మంగళవారం ఏఐటీయూసీ ఆధ్వర్యంలో సమ్మెలోకి వెళ్లారు.ఈ సందర్భంగా జీఎం కార్యాలయం ముందు ధర్నా చేసి,అనంతరం ఏరియా ఇంచార్జి జీఎం నరేందర్ వినతిపత్రం ఇవ్వడం జరిగింది, ఈ సందర్భంగా బోగ ఉపేందర్ మాట్లాడుతూ తెలంగాణ రాష్ట్రంలోని అతిపెద్ద ప్రభుత్వ రంగ సంస్థలైన సింగరేణిలో గత అనేక సంవత్సరాల నుంచి దాలీదాలని వేతనాలు తీసుకుంటూ సింగరేణి సంస్థకు లాభాలు రావడంలోను,సింగరేణి సంస్థ అభివృద్ధి చెందడంలోను సింగరేణి కోల్ ట్రాన్స్ పోర్ట్ కార్మికులు అత్యంత కీలక పాత్ర పోషిస్తున్నారని అన్నారు,కార్మికుల చట్టాలు అమలు చేయకపోవడం కార్మికుల పిరంతా త్రమదోపిడికి గురౌవుతున్నారని అన్నారు,దీని వలన వారి కుటుంబాలకు రోడ్డు మీద పడి అవకాశం ఉందని అన్నారు,డ్రైవర్లకు కనీస వేతనం 32,000/-,క్లీనర్లకు 18,000/-ఇవ్వాలని, బోనస్, ఎన్ ఐ పి ఎఫ్ సౌకర్యం కల్పించాలని డిమాండ్ చేసారు,సింగరేణి యాజమాన్యంకి ట్రాన్స్ పోర్ట్ యాజమాన్యం కి సెప్టెంబర్ లో సమ్మె నోటీఎస్ ఇవ్వడం జరిగిందని,చర్చల పేరుతో కాలయాపన చేస్తున్నారని అన్నారు, ప్రతినెల 10వ తేదీ లోపు వేతనాలు చెల్లించాలని ప్రమాద బీమా ఎక్స్గ్రేషియా 10 లక్షలు ఇవ్వాలని క్వాలీన్ సౌకర్యం కల్పించాలని అన్నారు సమాన పనికి సమాన వేతనం చెల్లించాలని అన్నారు సింగరేణిలో భాగీగా ఉన్న క్జాటర్డ(ఇంధ్ర)ను కోల్ ట్రాన్స్పోర్ట్ కార్మికులకు ఇవ్వాలని డిమాండ్ చేశారు,సంస్థదువల్పినలాభల్లో వాటా ఇవ్వాలని,కార్మికులందరికీ రవాణా సౌకర్యం కల్పించాలని డిమాండ్ చేశారు ఇప్పటిదైనా సింగరేణి యాజమాన్యం ట్రాన్స్పోర్ట్ యజమాన్యం చర్చలు జరిపి సమస్యలను పరిష్కించాలని లేనిపక్షంలో రేపటినుంచి సమ్మెను ఉధృతం చేస్తామని హెచ్చరించారు ఈ కార్యక్రమంలోసింగరేణి కాలరీస్కోల్డ్ ట్రాన్స్పోర్ట్ వర్కర్స్ యూనియన్ అధ్యక్షులు అరికిల్ల స్వామి,వర్కింగ్ ప్రెసిడెంట్ తిరుపతి,ఉపాధ్యక్షులు లచ్చన్న,రవి ప్రసాద్,కార్యదర్శులు బుచ్చన్న,కృష్ణ జాయింట్ సెక్రెటరీలు సాగర్,కోశాధికారి ఎం. సత్యనారాయణ సభ్యులు నంది రాజకుమార్, కొందంగర్ చందు,జ్యోతిరావు తో పాటు తదితరులు పాల్గొన్నారు

హైదరాబాద్, యదార్థవాది ప్రతినిధి : భర్తతో గొడవతో మానసికంగా కుంగిపోయిన కారు డ్రైవర్ భార్య ఆత్మహత్య చేసుకుంది. ఇంట్లోనే ఫ్యాన్‌కు ఉరివేసుకుంది. ఆత్మహత్య చేసుకుంటున్నట్టు భర్తకు ఫోన్ చేసి..ఉరివేసుకుందని సమాచారం. ఈ సంఘటన హైదరాబాద్ బంజారాహిల్స్ పరిధిలో జరిగింది.ఖమ్మం జిల్లాకు చెందిన రమణ సినిమా నిర్మాత బండ్ల దగ్గర కారు డ్రైవర్‌గా పనిచేస్తున్నారు. అతని భార్య చందన ఓ జ్యువెలరీ షాపులో పనిచేస్తోంది. వీరు.. హైదరాబాద్ బంజారాహిల్స్ రోడ్ నంబర్ 2లోని ఇందిరానగర్‌లో ఓ అపార్ట్‌మెంట్‌లో ఉంటున్నారు. వీరిది ప్రేమ వివాహం. రెండేళ్ల క్రితమే పెళ్లి చేసుకున్నారు. అదివారం రాత్రి ఇంట్లో భోజనం చేసే సమయంలో... చల్లీ విషయంలో భార్యభర్తల మధ్య గొడవ జరిగినట్టు తెలుస్తోంది. చల్లీ ఎక్కువ వేశావంటూ భార్య చందనతో రమణ గొడవపడినట్టు సమాచారం. ఈ విషయంలో మాటమాట పెరిగి దంపతుల మధ్య వాగ్వాదం జరిగింది. ఈ విషయంలో చందన తీవ్ర మనస్తాపం చెందింది. ఎప్పటిలాగే... సోమవారం ఉదయం భర్త రమణ డ్యూటీ నిమిత్తం ఇంట్లో నుంచి బయటకు వెళ్లాడు. చందన ఇంట్లో ఒక్కుటే ఉంది. భర్తతో గొడవ జరిగినప్పటి నుంచి తీవ్ర ఆవేదనలో ఉన్న ఆమె... ప్రాణాలు తీసుకోవాలని నిర్ణయించుకుంటో ఏమో. ఇంటి నుంచి భర్తకు ఫోన్ చేసింది. తాను ఆత్మహత్య చేసుకోబోతున్నట్టు చెప్పి... ఫోన్ పెట్టేసింది. రమణ వెంటనే ఇంటి ఓనర్‌కు ఫోన్ చేసి సమాచారం ఇచ్చి... డ్యూటీ నుంచి ఇంటికి బయలుదేరాడు. ఇంటి యజమాని వెంటనే పైకి వెళ్లి తలుపు తట్టగా ఎంతకూ తెరవలేదు. దీంతో కిటికీలోంచి చూడగా చందన ఫ్యాన్‌కు వేలాడుతూ కనిపించింది. చుట్టుపక్కలవారి హడావుడితో అక్కడికి చేరుకున్న పోలీసులు తలుపులు పగలగొట్టి లోపలికి వెళ్లారు. అప్పటికే చందన మృతి చెందినట్టు వైద్యులు నిర్ధారించారు. ఆమె మృతదేహాన్ని పోస్టుమార్టం నిమిత్తం ఆస్పత్రికి తరలించారు. ఈ ఘటనపై కేసు నమోదు చేసుకుని దర్యాప్తు చేస్తున్నట్టు పోలీసులు తెలిపారు. చందన తండ్రి కోటేశ్వరరావు ఇచ్చిన ఫిర్యాదు మేరకు బంజారాహిల్స్ పోలీసులు కేసు నమోదు చేసుకుని దర్యాప్తు చేస్తున్నారు. చంద్రదాబు ఆత్మహత్యపై ఇప్పటికే ఆమె భర్త రమణ స్టేట్‌మెంట్ తీసుకున్నారు. అన్ని కోణాల్లో ఈ కేసును దర్యాప్తు చేస్తున్నారు.

హోమోలాగ్-2 ఎంజైమ్ (ఈజెడ్‌హెచ్2)ను ఆ కణతులపై ప్రయోగిం చారు. ఈ ఎంజైమ్ సహజసిద్ధంగానే ఏర్పడుతుంది. క్యాన్సర్ కణతుల పై దాడిచేసిన ఈ ఎంజైమ్ పరిశోధకులు ఊహించని విధంగా దక్షత్ ప్రోజెనిటర్ కణాలను ధ్వంసితం చేసింది. జీవకణాలకు ఈ దక్షత్ ప్రోజెనిటర్ కణాలను వారసులుగా పేర్కొంటారు. గ్లూకోజ్ వల్ల తీవ్రంగా దెబ్బతిన్న క్లోమంలోని ఇన్సులిన్‌ను ఉత్పత్తిచేసే బీటా సెల్స్‌ను ఈ దక్షత్ కణాలు పునఃసృష్టి చేశాయి. దీంతో ఎప్పటికీ ఇన్సులిన్‌ను ఉత్పత్తి చేయలేదనుకొన్న క్లోమగ్రంథి ఉన్నట్టుండి ఇన్సులి న్‌ను ఉత్పత్తి చేయటం మొదలుపెట్టిందని పరిశోధకుల బృందం నాయకుడు సామ్ ఎల్-ఓస్టా తెలిపారు. ఈ పరిశోధన ఇప్పటికీ ప్రాథమిక దశలోనే ఉన్నదని చెప్పారు. క్లినికల్ ట్రయల్స్‌లో ఇది విజయవంతమైతే వైద్యప్రపంచంలో అద్భుతాలు జరుగుతాయని పేర్కొన్నారు.

టైప్-1 డయాబెటిక్ బాధితులకు ఇన్సులిన్ ఇంజెక్షన్లతో, మాత్రలతో విసిగి వేసారిపోతున్నవారికి ఆస్ట్రేలియా శాస్త్రవేత్తలు కారుచీకట్లో కాంతిరేఖలాంటి వార్త చెప్పారు. క్యాన్సర్‌కు చికిత్స చేస్తుందగా అనుకోకుండా క్లోమాన్ని పునరుద్ధరించే విధానాన్ని అవిష్కరించినట్టు ప్రకటించారు. శరీరంలో చక్కెరలను (గ్లూకోజ్) నియంత్రించేందుకు, జీవకణాలు దానిని శోషించుకొనేందుకు ఇన్సులిన్ ప్రధాన వాహకం అన్న విషయం తెలిసిందే. ఈ ఇన్సులిన్‌ను క్లోమగ్రంథి ఉత్పత్తి చేస్తుంది. టైప్-1 డయాబెటిక్ బాధితుల్లో పుట్టుకతోనే క్లోమగ్రంథి దెబ్బతిని ఇన్సులిన్‌ను ఉత్పత్తిచేసే శక్తిని కోల్పోతుంది. వాళ్లు జీవితాంతం ఇన్సులిన్ ఇంజెక్షన్లు వాడాల్సి ఉంటుంది. టైప్-2 డయాబెటిక్ బాధితులకు వివిధ కారణాల వల్ల క్లోమం ఇన్సులిన్ ఉత్పత్తి చేసే శక్తిని కోల్పోతుంది. వాళ్లు సమస్య చంద్రబాబు ఉన్నప్పుడు తెలుగుదేశం పార్టీ హయాంలో అన్ని వర్గాల ప్రజలకు న్యాయం జరిగేదని చెప్పారు కుల మతాలకతీతంగా ప్రతి పండగకు ఉచితంగా నిత్యవసర వస్తువులు పంపిణీ చేసే విషయాన్ని అయన గుర్తు చేశారు గత ఐదు సంవత్సరాల కాలంలో ఏ ఒక్కరికి రోజుల్లో ఇబాంటి పథకాలు అందదం లేదన్నారు పథకాలు ఎత్తివేసిన ఘనత కూడా జగన్మోహన్ రెడ్డికి దక్కుతుందన్నారు రైతులను జగన్ ప్రభుత్వం అన్ని విధాల మోసం చేస్తున్న విషయాన్ని అయన గుర్తు చేశారు వ్యవసాయ మోటార్లకు మీటర్లు ఏర్పాటు చేస్తామని జగన్మోహన్ రెడ్డి పదే పదే చెప్పడం రైతుల అగ్రహానికి కారణమైందన్నారు పేరుకే రైతుల సంక్షేమం అని చెబుతున్న ముఖ్యమంత్రి రైతులపై ఏమాత్రం శ్రద్ధ కన పరచడం లేదని ఆరోపించారు తెలుగుదేశం పార్టీ హయాములో ప్రజలంతా ఎంతో సంతోషంగా ఉండే వారిని కక్షలు కార్పన్యాలు ప్రజల మధ్య ఉండేవి కావన్నారు జగన్మోహన్ రెడ్డి ముఖ్యమంత్రి అయిన తర్వాత ప్రతిపక్ష నేతలపై అనేక కేసులు బనాయించి వారిని జైలు పాలు చేయడమే గాక మానసికంగా ఇబ్బందులకు గురిచేస్తున్నారని ఆరోపించారు రాష్ట్రంలో చదువుకుంటున్న బాలికలకు రక్షణ లేకుండా పోయిందన్నారు కళాశాలలకు వెళ్లిన బాలికలు నడిరోడ్డుపై దారుణ హత్యలకు గురవుతున్న విషయాన్ని అయన గుర్తు చేశారు రాష్ట్రంలో ఇటీవల జరిగిన కొన్ని సంఘటనలు అయన ఉదాహరించారు నేరాలు అరికట్టే విషయంలో వైసాప ప్రభుత్వం పూర్తిగా విఫలమైనట్లు అయన ఆరోపించారు సంపూర్ణ మద్య నిషేధం అమలు చేస్తామని ఎన్నికల ప్రచారంలో చెప్పిన జగన్ మోహన్ రెడ్డి ముఖ్యమంత్రిగా బాధ్యతలు స్వీకరించిన తర్వాత ఆ విషయాన్ని పూర్తిగా మర్చిపోయినట్లు అయన ఆరోపించారు అనేక విషయాలలో ప్రజలు జగన్మోహన్ రెడ్డి పాలనపై విసుగు చెంది ఉన్నారని తెలిపారు క్షేత్రస్థాయిలో తాము ప్రజల వద్దకు వెళ్ళినప్పుడు ఈ విషయాలన్నీ బయటికి వచ్చినట్లు తెలిపారు ఎన్నికల కోసం ప్రజలు

2024లో జరిగే ఎన్నికల్లో తెలుగుదేశం పార్టీ విజయ దుందుభి కాయం

వైకాపా పాలనతో ప్రజలు విసిగిపోయారు ఎన్నికల కోసం ప్రజలు ఎదురుచూస్తున్నారు నారా లోకేష్ రితేష్ కుమార్ రెడ్డి పాదయాత్రలో సూర్యనారాయణ రెడ్డి

ఎదురుచూస్తున్నారని ఓట్లు వారి చేతికి వస్తే వైకాపా పాలనకు చరమగీతం పాడేందుకు ప్రజలంతా సిద్ధంగా ఉన్నట్లు అయన తెలిపారు బద్వేల్ మున్సిపాలిటీలోని 35 వార్డులలో తెలుగుదేశం పార్టీ ఎంతో బలంగా ఉందని పేర్కొన్నారు అన్ని వార్డులలో పార్టీ నాయకులు క్షేత్ర స్థాయిలో ప్రజల వద్దకు వెళ్లి వారి మనోభావాలు తెలుసుకున్నట్లు తెలిపారు బద్వేలు మున్సిపాలిటీలో దాదాపు 53 వేల మంది ఓటర్లు ఉన్నారు 64 పోలింగ్ కేంద్రాలు ఉన్నాయి ఓటర్లలో దాదాపు 85 శాతం మంది తెలుగుదేశం పార్టీ వైపు మొగ్గు చూపుతున్నారు ఒక విధంగా చూసుకుంటే బద్వేల్ పట్టణం మొదటినుంచి తెలుగుదేశం పార్టీకి కంచుకోటగా ఉంది కొన్ని తప్పిదాల వల్ల ఓటర్లు తెలుగుదేశం పార్టీపై అభిమానం ఉన్నప్పటికీ అటు ఇటు వెళ్లారు కానీ ఇప్పుడు పట్టణంలో పూర్తిగా పూర్వ పరిస్థితులు తెలుగుదేశం పార్టీకి వచ్చాయి అ పార్టీకి పెద్ద ప్లస్ గా మారింది ఇక ఓటర్లను ఆకట్టుకునే ప్రయత్నాలలో ప్రస్తుతం తెలుగుదేశం పార్టీ నాయకులు కార్యకర్తలు ఉన్నారు పార్టీ అధినేత నారా చంద్రబాబు నాయుడు ఇటీవల ప్రకటించిన సూపర్ సిక్స్ పథకాలు ప్రజల్లోకి బాగా చొచ్చుకుపోయినట్టు తెలిపారు ఈసారి జరిగే ఎన్నికల్లో బద్వేల్ నియోజకవర్గం లో తెలుగుదేశం పార్టీ విజయాన్ని ఏ శక్తి కూడా అడ్డుకోలేదని మంచూరి సూర్యనారాయణ రెడ్డి పూర్తి ధీమా కనపరిచారు

విజయవాడలో జరిగే అంబేద్కర్ విగ్రహావిష్కరణకు తరలిరండి

పత్తికొండ యదార్థవాది: పత్తికొండలో వైఎస్ఆర్ కాంగ్రెస్ పార్టీ కార్యాలయంలో నియోజకవర్గ ఎస్సీ, ఎస్టీ, బీసీ, మైనార్టీల సమావేశాన్ని మంగళవారం నిర్వహించారు. విజయవాడలో 19న తేది జరిగే అంబేద్కర్ విగ్రహావిష్కరణకు తరలి వెళ్లాలని ఎమ్మెల్యే శ్రీదేవి కోరారు. 404 కోట్లు వెచ్చించి 125 అడుగుల ఎత్తుగల అంబేద్కర్ విగ్రహాన్ని నిర్మించారని ఎమ్మెల్యే తెలిపారు. సీఎం జగన్ ఆవిష్కరిస్తున్నందున తరలి వెళ్లాలని ఎమ్మెల్యే శ్రీదేవి కోరారు.బడుగు, బలహీన వర్గాలకు న్యాయం జరుగుతుం దని పత్తికొండ శాసనసభ్యురాలు కంగాటి శ్రీదేవమ్మ అన్నారు.ఈ నెల 19న విజయవాడలోని స్వరాజ్ మైదానంలో నిర్వహించనున్న రాజ్యాంగ నిర్మాత బాబా సాహెబ్ డాక్టర్ బీఆర్ అంబేద్కర్ విగ్రహ విష్కరణ కార్యక్రమాన్ని విజయవంతం చేయాలని పిలుపునిచ్చారు. ఆదివారం పత్తికొండ వైఎస్ఆర్ పార్టీ కార్యాలయంలో నియోజకవర్గ పరిధిలోని ఐదు మండలాలకు చెందిన ఎస్సీ, ఎస్టీ, బీసీ, మైనార్టీ నాయకులతో సమావేశం ఎమ్మెల్యే మాట్లాడుతూ అంబేద్కర్ విగ్రహావిష్కరణ సన్నాహక సమావేశం నిర్వహించారు. అనంతరం విలేకరుల సమావేశంలో స్మృతి వనం పోస్టర్లను ఆవిష్కరిం చి మాట్లాడారు.అనంతరం ప్రజాసంకల్పయాత్ర ఐదు సంవత్సరాలు పూర్తిచేసుకున్న సందర్భంగా పత్తికొండ వైఎస్ఆర్ పార్టీ కార్యాలయంలో నాయకులు, కార్యకర్తలతో కేక్ కటింగ్ చేసి సంబరాలు చేసుకున్నారు.ఈ కార్యక్రమంలో పత్తికొండ నియోజకవర్గం బద్వేలిలో, ఎంపీటీలు, అనుబంధ సంఘాల జిల్లా అధ్యక్షులు, రాష్ట్ర కార్పొరేషన్ డైరెక్టర్లు, సచివాలయ మండల కన్వీనర్లు, వైఎస్ఆర్ పార్టీ నాయకులు,సర్పంచులు, ఎంపీటీసీలు పాల్గొన్నారు

కానసాగుతున్న ఎద్దుల పోటీలు

ఒంగోలు యదార్థవాది ప్రతినిధి : ప్రకాశం జిల్లా దర్శి లో జనసేన అధ్వర్యంలో ఏర్పాటు చేసిన ఎద్ద పోటీలు మూడవరోజు కానసాగు తున్నాయి. ఈ కార్యక్రమానికి అద్దంకి ఎమ్మెల్యే గొట్టిపాటి రవి కుమార్, వినుకొండ మాజీ ఎమ్మెల్యే జి.వి అంజనేయులు ముఖ్య అతిథిగా పాల్గొన్నారు. ఈ సందర్భంగా గొట్టిపాటి రవికుమార్ మాట్లాడుతూ టీడీపీ జనసేన అధ్వర్యంలో ఎద్ద పోటీలు ఏర్పాటు చేయడం చాలా అనందంగా ఉందని, అంతరించి పోతున్న సాంస్కృతిక క్రీడలు కాపాడుకోవడం మన బాధ్యత అని తెలిపారు. జరగనున్న ఎన్నికల్లో విజయం సాధించి జనసేన టీడీపీ అధ్వర్యంలో ప్రభుత్వం ఏర్పాటు చేయదోతున్నమన్న అయన వైసీపీ పని అయిపోయిందని ఎన్నికలు ఎప్పుడు వచ్చినా టీడీపీ జనసేన కు ఎదురులేదని ఎద్దేవా చేశారు. వైసీపీప్రభుత్వం రైతులను మోసం చేసిందని రైతులకు సబ్సిడీ లోన్ ఇవ్వకుండా తుఫాన్ లో నష్టపోయిన రైతులకు నష్టపరిహారం చెల్లించకుండా దగా చేసిందని తెలిపారు. జగన్మోహన్ రెడ్డికి ఓటమి భయం పట్టుకుంది. ఎమ్మెల్యేలను మార్చి తనగాయ్యు తానే తొవ్వుకున్నారు. గిట్టుబాటు ధర కల్పించడం కోసం రైతులకు అదుకోవడానికి ప్రభుత్వం ఇవ్వవలసిన రైతు సంక్షేమ నిధికి 3000 కోట్లు ఇవ్వడంలో ప్రభుత్వం విఫలం వైసీపీ ప్రభుత్వంలో రైతులకు కనీసం టార్పాలిన్ పట్టాలు కూడా ఇవ్వలేదని విమర్శించారు.

జనం కోసం పనిచేసే వారికే జనబలం !

హైదరాబాద్, యదార్థవాది: జనగళం మేమే..జనబలం మేమే. గులాబీదళం..పార్లమెంటులో ఉండాల్సిందే.. ఓటమి తరవాత ఇప్పుడు గులాబీ దళానికి ప్రజలు గుర్తుకు వస్తున్నారు. ప్రజలకు మేమే అండ అని చాటుకోవాలని తపన పడుతు న్నారు. అయినా అహంకారం పీడినట్లుగా కానరావడం లేదు. తమ తప్పుల వల్లనే ఓటమి చెందా మని యువరాజావారు భావించడం లేదు. చేసిన తప్పులపై సమీక్ష చేసుకుని ఉంటే బాగుండేది. కానీ కొత్తగా ఏర్పడ్డ ప్రభుత్వంపై అప్పుడే నిందలు వేసే పనిలోపడ్డారు. నిలదీసే చర్యలకు పూనుకుంటున్నారు. మేడిగడ్డ అక్రమాలపై లీమకుట్టినట్లు లేదు. విద్యుత్ అప్పులపైనా నిజాలు చెప్పడం లేదు. అప్పుల చిట్టా విప్పితే అస్తులు సంపాదించి పెట్టామని గొప్పలు చెబుతున్నారు. ఉద్యోగులకు సకాలంలో జీతాలు ఇవ్వలేకనానా తిప్పలు పెట్టారు. 20 ఏళ్లనాటి జర్నలిస్టుల భూ సమస్యను పరిష్కరించలేదు. సుప్రీం తీర్పు ఇచ్చినా ఖాతరు చేయలేదు. రైతుబంధు లాంటి పథకాలతో వేలకోట్లు దుర్వినియోగం చేశారు. దళితబంధులోనూ అదే జరిగింది. వీటిపై విచారణ జరపాలన్న డిమాండ్‌ను సిఎం రేవంత్ రెడ్డి పట్టించుకుంటారా లేదా అన్నది చూడాలి. ఇకపోతే కాళేశ్వరంపై సిబిఐ విచారణ చేయించాలని సన్నాయి నొక్కులు నొక్కుతున్న కేంద్ర మంత్రి కిషన్ రెడ్డి, బిజెపి నేతల తీరు కెసిఆర్‌ను రక్షించే ఎత్తుగడ తప్ప మరోటి కాదు. సిబిఐకి అప్పగిస్తే.. ఏం జరుగుతుందో తెలియంది కాదు. అందువల్ల పదేళ్ల పాపాలపై రాష్ట్రంలోనే విచారణ జరగాలి. ఇన్ని పాపాలు చేసి..ఓడిపోయాక కూడా ఆత్మపరిశీలన చేసుకోకుండా అహంకారం ప్రదర్శించే నేతలు అవసరమా అన్నది ప్రజలు ఆలోచన చేయాలి. అలాగే ఇలాంటి వారు మన నాయకులని చెప్పుకోవడానికి సిగ్గుపడాలి. సమిక్షల పేరుతో ఇప్పుడు పార్లమెంటులో అడుగు పెట్టడం ఎలా అని ఆలోచన చేస్తున్నారు. అధునిక రాజకీయాల్లో రాటుదేలడమన్నది అంత సులువు కాదు..ప్రజల ఆదరణ పొందడం అన్నది మరీ అంత సులువూ కాదు...ప్రజల నాడి తెలుసుకోవాలి. ప్రజల్లో ఆదరణ పొందాలి. ఓట్ల కోసం కాదు..జనం కోసం అారాటపడే తపన అన్నది ఎంతమందిలో ఉంటుంది. ప్రజలంతా పార్టీలకు అతీతంగా తమ నాయకుడు ఫలానా అని చెప్పగలిగిన వారు ఎంతమంది ఉంటారు..? అలా ప్రజల గుండెల్లో గూడుకుట్టు కుంటే అంతకుమించిన అదృష్టం ఉంటుందా..? అలా ఎంతమంది చేస్తారు..ఎంతమంది జనం నాడి పడతారు... ఎంతమంది జనం గుండెచప్పుడు అవుతారు...అలా జనం గెండెచప్పుడుగా మారుతారు. ఇవీన్ని ఉన్నాయని నమ్మి తెలంగాణ ఉద్యమంలో ప్రజలంతా కెసిఆర్‌ను తమ నాయకుడిగా గుర్తించి తలపైకి ఎత్తుకున్నారు. తెలంగాణ యావత్ సమాజం కూడా కెసిఆర్ వెంటే నడిచారు. తెలంగాణ ఏర్పడ్డ తరవాత కూడా రెండుసార్లు అధికారం కట్టబెట్టారు. కానీ జరిగిందేమిటి..?ప్రజలతో నాకు పనిలేదన్నారు. సిఎంను కలవాల్సిన అవసరం ప్రజలకు ఏమిటని ప్రశ్నించారు. నేనే తెలంగాణ తెచ్చానని తలపొగరు ప్రదర్శించారు. నిస్వార్థ రాజకీయాలను జెపోసన పట్టే వారు ఎంతమంది...? ప్రజలతో ఓట్లు వేయించుకుని..వారిని దూరం పెట్టి..ఎన్నికల ముందు వంగివంగి సలామ్ కొట్టే ఈ రోజుల్లో అరుదైన నేతలూ ఉన్నారు. అలాంటి వారిలో ఒడిశా సిఎం నవీన్ పట్నాయక్ ముందుంటారు. జనం గుండె చప్పుడుగా మారుతున్నారు. వారి కాలుకు ముల్లు గుచ్చుకుంటే తీయలేకపోవచ్చు..కానీ వారికి నేనున్నాననే ధైర్యం..భరోసా ఇవ్వగలిగే నాయకుల్లో తప్పకుండా ఉండేవారు అరుదుగా కనిపిస్తారు. అలాంటి వారిలో చప్పున చెప్పుకునే నేత నవీన్ పట్నాయక్. అంతెందుకు మనదగ్గర ఎమ్మెల్యే గుమ్మడి నర్సయ్య కూడా అలాంటి వారి కోవలోకే వస్తారు. కానీ ధరణిలో ఆయన భూమి కూడా అగమ్యాయిందని తెలిసాక...కెసిఆర్ హయాంలో జరిగిన అక్కత్యాలు తలచుకుంటేనే బాధేస్తోంది. ప్రజల సమస్యలను ఏనాడూ పట్టించుకోలేదు. తన ఫామ్ హౌజేకు నీళ్ల కోసంకాళేశ్వరం డిజైన్ చేసుకున్న ఘనుడు కెసిఆర్. ప్రజదర్బార్‌లో వస్తున్న ఫిర్యాదులు చూస్తే బిఆర్ఎస్ ప్రభుత్వం చేసిన నిర్వాకమేమిటో అర్థం చేసుకోవచ్చు. ఇలాంటి వారిని నమ్మితే మళ్లీ గడీల పాలన తప్పదు. కానీ రేవంత్ రెడ్డి ఇప్పుడు సిఎం అయ్యాక చకచకా నిర్ణయాలు తీసుకుంటున్నారు. ప్రజలకు చేరువయ్యే పనుల గురించి ఆలోచన చేస్తున్నారు. ఇచ్చిన గ్యారెంటీలను అమలు చేసేందుకు చిత్తశుద్ధితో కృషి చేస్తున్నారు. నిజానికి నేలి రాజకీయం కత్తి మీద సామలాంటిది. కాంగ్రెస్ లాంటి పార్టీలో ఏ వైపు అధినేతను మెప్పించాలి. పార్టీ ప్రభుత్వం ఇచ్చిన కార్యక్రమాలను ప్రజల చెంతకు చేర్చాలి. ప్రజల అభీష్టం కూడా నెరవేర్చాలి. ఈ రెండూ అంత సులభైన విషయాలు కావు. కానీ రెంటినీ అవలీలగా..త్రికరణశుద్ధిగా అమలు చేసే ధైర్యంతో..దమ్మున్న నేతగా ఎదగడమన్నది మన రేవంత్ రెడ్డికే దక్కింది. ప్రజలంటే ప్రేమ.. అధినేత అంటే అప్యాయత..ప్రజల్లో కలసిపోయి పనిచేసే తపన. ఇవన్నీ కలబోస్తే కనిపించే దృశ్యం రేవంత్ సంజీవయ్య అని చెప్పకతప్పదు. జనం గుండెచప్పుడు కావడం వల్లనే.. ప్రజలు తమ ఓటుతో సీనీ మా నాయకుడి పని ఓటేసి నిరూపించారు. సాహస్యుడి నుంచి సిఎం పదవికి నేతగా ఎదగడం అన్నది సామాన్య విషయం కాదు. అందుకే పార్టీలకు అతీతంగా ప్రజలు అయనంటే ప్రత్యేక అభిమానం చాటుతున్నారు. నెలరోజుల్లోనే విలక్షణ శైలితో రేవంత్ ముందుకు సాగుతున్న తీరు ప్రజల్లో భరోసా కల్పిస్తోంది. పేదలకు మేలు జరిగేలా కార్యక్రమాలను తీసుకుని వెళుతున్నారు. అనేక పథకాలను పట్టాల కెక్కించే ప్రయత్నంలో ఉన్నారు. ఓట్లు వేయించుకుని...తాను ఎమ్మెల్యేగా గెలిచానని, సిఎంను అయ్యానని మిన్నుకుంటే ప్రజలు ఎలా అదరిస్తారు.. అందుకే..నిరంతరం కృషి చేయాలి. ప్రజలంతా తమ బాధలను అత్మీయులకు చెప్పుకున్నంతగా చనువు ఇవ్వాలి. న్యాయం జరుగుతుందన్న నమ్మకం కలిగించాలి. సమస్యలను పరిష్కరిస్తూ.. భరోసా కలిగించాలి. గత ప్రభుత్వం హయాంలో ఇలాంటి అనుభవాలు లేవు. అందుకే కాంగ్రెస్ పార్టీ అధికారంలో ఉందన్న దానినన్నా..రేవంత్ సిఎంగా మంచి చేస్తాడన్న నమ్మకం కలుగుతోంది. అదే రేపటి ఎన్నికల్లో నిలబెడుతుంది.

ధర్నాచౌక్ వద్ద ఉద్రిక్తత

పోలీసుల మోహరింపుతో ఆందోళన

విజయవాడ, యదార్థవాది ప్రతినిధి : విజయవాడ ధర్నా చౌక్ లో తీవ్ర ఉద్రిక్తత నోట చేసుకుంది. ఘటనా స్థలం వద్దకు పోలీసులు పెద్ద ఎత్తున చేరుకున్నారు. ఎస్మా ప్రయోగించినా ఆందోళన విరమించని అంగన్ వాడీలను అరెస్టు చేసేందుకు పోలీసులు ప్రయత్నించారు. ప్రభుత్వానికి వ్యతిరేకంగా అంగన్ వాడీలు పెద్ద ఎత్తున నినాదాలు చేపట్టారు. విజయవాడ ధర్నా చౌక్ వద్దకు పోలీసుల వాహనాలతో భారీగా బలగాలు చేరుకున్నాయి. ధర్నా చౌక్ ప్రాంతం మొత్తాన్ని పోలీసులు తమ ఆధీనంలోకి తీసుకున్నారు. నోటీసులు ఇచ్చి, వెంటనే శిబిరాలను తొలగించేందుకు ప్రయత్నించారు. పోలీసులు వచ్చారని తెలుసుకుని కార్మిక సంఘాలు పెద్ద ఎత్తున చేరుకున్నాయి.

ఆయన గానం స్వరరాగ గంగా ప్రవాహం. ఆయన పాడుతుంటే.. దేవతలు సైతం తన్మయత్వంలో పొందుతారు..ఆయనేగాన గాంధర్వుడు కె జె యేసుదాసు. కట్టస్సేరి జోసెఫ్ యేసుదాస్ 1940 జనవరి 10న కేరళ లోని కొచ్చిలో ఓ క్రైస్తవిక్ కుటుంబానికి చెందిన అగస్టిన్ జోసెఫ్, ఎలిజబెత్ జోసెఫ్ దంపతులకు జన్మించాడు. అతని తండ్రి మలయాళ శాస్త్రీయ సంగీత గాయకుడు, రంగస్థన నటుడు. అతనికి నటునిగా, భాగవతార్ గా ఆయనకు మంచి పేరుండేది. ఆయనకు మంచి ప్రతిభ ఉన్నా ఆర్థికంగా మాత్రం వెనుకబడి ఉండేవాడు. యేసుదాసు తన ఐదుగురు పిల్లలలో పెద్దవాడు, అతని తరువాత ముగ్గురు తమ్ముళ్ళు, ఒక చెల్లెలు ఉన్నారు. కె జె ఏసుదాసు భారతీయ శాస్త్రీయ సంగీత కళాకారుడు, భారతీయ సినిమా నేపథ్య గాయకుడు. అతను భారతీయ శాస్త్రీయ, భక్తి, సినిమా పాటలు పాడాడు. అతను తన ఐదు దశాబ్దాల కళా జీవితంలో వివిధ భారతీయ భాషలైన మలయాళం, తమిళం, తెలుగు, హిందీ, కన్నడ, బెంగాలీ, ఒరియా భాషలతో పాటు అరబిక్, రష్యన్ భాషలలో 80,000 పాటలు పాడి రికార్డు సృష్టించారు. ఆయన ఉత్తమ పురుష నేపథ్య గాయకునిగా జాతీయ పురస్కారాలను ఎనిమిది సార్లు, దక్షిణాది ఫిలిం ఫేర్ పురస్కారాలను ఐదు సార్లు, ఉత్తమ నేపథ్య గాయకునిగా రాష్ట్ర పురస్కారాన్ని నలభై మూడు సార్లు అందుకున్నాడు. రాష్ట్ర పురస్కారాలను అందించే ప్రభుత్వాలలో కేరళ, తమిళనాడు, ఆంధ్రప్రదేశ్, కర్ణాటక, పశ్చిమ బెంగాల్ రాష్ట్రాలు కూడా ఉన్నాయి. అతను 1975లో పద్మశ్రీ పురస్కారాన్ని, 2002లో పద్మ భూషణ్ పురస్కారాన్ని, 2017లో భారత రెండవ అత్యున్నత పౌర పురస్కారమైన పద్మ విభూషణ్ను కూడా అందుకున్నాడు. అతను ఐదు దశాబ్దాలలో 80,000 పాటలు పాడినందుకు గాను 2011లో సి.ఎన్.ఎన్-ఐ.బి.ఎన్ అత్యుత్తమ సాధన పురస్కారాన్ని అందుకున్నాడు. 2006లో చెన్నైలోని ఎ.వి.ఎం స్టుడియోలో ఒకే రోజు నాలుగు భారతీయ భాషలలో 16 సినిమా పాటలను పాడాడు. దాదాపు 14 భాషల్లో సినిమాలు, ప్రైవేట్ ఆల్బంలు, భక్తిరస గీతాలు కలుపుకుని సుమారు లక్షకుపైగా పాటలు పాడిన సింగింగ్ లెజెండ్ అయన. శబరిమల అలయంలో స్వామివారికి రోజూ పవళింపు సేవ సమయంలో ఈ మహా గాయకుడు పాడిన జోలపాటనే వినిపిస్తారు. స్వామివారి పవళింపు సేవ వేళ పాడే 'హరివరాసనం' పాట ఎంతో గుర్తింపు పొందింది.

వరంగల్...ఎవరు ఘల్ మంటారో...

వరంగల్, యదార్థవాది ప్రతినిధి : రాష్ట్రంలో అధికారాన్ని చేజిక్కించుకున్న హస్తం పార్టీ హవా కొనసాగుతుందా? పోరాటాల ఫుటి గడ్డ వరంగల్ లో బ్రేకులు పడ్డ కారు ముందుకు కదులుతుందా అనే సందేహాలు ఎన్నో ఉన్నాయి. ఈ పార్లమెంట్ ఎన్నికల్లో కాంగ్రెస్‌కు కలిసొస్తుందా? అనేది ఆసక్తిగా మారింది. తెలంగాణలో వరంగల్ పార్లమెంట్ నియోజకవర్గానికి ప్రత్యేక స్థానం ఉంది. టీఆర్ఎస్ ఆవిర్భావం నుంచి పార్టీకి పెట్టని కోటగా ఉంది. 2009లో ఎస్సీ రిజర్వ్‌డ్ అయిన వరంగల్ పార్లమెంట్ నియోజకవర్గానికి 3 సార్లు ఎన్నికలు జరిగాయి. 2009 కాంగ్రెస్, 2014, 2019లో టీఆర్ఎస్ ఛారీ మెజారిటీతో విజయం సాధించాయి. 2024 లో మరో మూడు నెలలో జరగబోతున్న పార్లమెంట్ ఎన్నికల్లో త్రిముఖ పోటీ తప్పేలా లేదు. రాష్ట్రంలో అధికారాన్ని చేజిక్కించుకున్న కాంగ్రెస్ గెలుపు ధీమాతో ఉందగా.. టీఆర్ఎస్ అసెంబ్లీ ఎన్నికల ఓటమితో దిద్దుబాటు చర్యలతో సత్తా చాటడం కోసం ప్రయత్నాలు చేస్తుంది. ఇక కాషాయదళం ఈసారి వరంగల్ పార్లమెంట్ లో బాగా వేయాలని యోచిస్తుంది. అయితే పార్లమెంటు ఎన్నికల్లో మూడు పార్టీలు ప్రతిష్టాత్మకంగా తీసుకోవడంతో ఇంచార్జి లను సైతం నియమించింది. కాంగ్రెస్ పార్టీ వరంగల్ పార్లమెంటు నియోజక ఇన్చార్జిగా మంత్రి కొండా సురేఖను, బీజేపీ వరంగల్ పార్లమెంటరీ నియోజకవర్గం ఇంఛార్జిగా గరికపాటి మోహన్ రావును నియమించగా.. టీఆర్ఎస్ పార్టీ వెయిటింగ్ లో ఉంది. ఏదేమైనా ఈసారి మూడు పార్టీలు ఢీ అంటే ఢీ అననున్నాయి.వరంగల్ పార్లమెంటు నియోజకవర్గ పరిధిలోకి ఏడు అసెంబ్లీ నియోజకవర్గం వస్తాయి. వాటిలో భూపాలపల్లి, పరకాల, పాలకుర్తి, స్టేషన్ ఘన్పూర్, వరంగల్ పశ్చిమ, వరంగల్ తూర్పు, వర్ధన్నపేట నియోజకవర్గం అయితే ఇందులో స్టేషన్ఘన్పూర్ మినహా మిగతా అరు నియోజకవర్గాల్లో కాంగ్రెస్ పార్టీ ఎమ్మెల్యేలు ప్రాతినిధ్యం వహిస్తున్నారు. మూడు పార్టీల నుంచి ఎంపీ సీటు కోసం ముగ్గురు నుంచి నలుగురు పోటీ పడుతున్నారు. బీజేపి 2019 ఎన్నికల్లో అభ్యర్థులు లేక స్థానికేతరను తీసుకువచ్చింది. ఈ సారి అభ్యర్థులు ఉన్న బలమైన వ్యక్తి కోణంలో స్థానికేతరున్ని తీసుకువచ్చే ప్రయత్నాలు చేస్తుంది. అయితే కాంగ్రెస్ పార్టీలోకి టీఆర్ఎస్ పార్టీ స్థానిక సంస్థల ప్రతినిధుల వలస లు ఎక్కువ కావడంతో పాటు పాటు వరంగల్ పార్లమెంట్ నియోజకవర్గం లోని భూపాలి పల్లి పాలకుర్తి నియోజకవర్గం గెలువగా వరంగల్ తూర్పు వరంగల్ పశ్చిమ నియోజకవర్గాల్లో కూడా అత్యధిక మెజార్టీ రావడం కాంగ్రెస్ పార్టీకి కలిసి వచ్చే అంశాలుగా చెప్పవచ్చు. ఇక ఉద్యపార్టీగా టీఆర్ఎస్ స్థాపించిన నాట్ నుంచి వరంగల్ ఎంపీ స్థానాన్ని గులాబీ పార్టీ కైవసం చేసుకుంటూ వస్తుంది అయితే ఈసారి అసెంబ్లీ ఎన్నికల్లో టిఆర్ఎస్ అధికారానికి దూరం అవడంతో పాటు పార్లమెంట్ నియోజకవర్గం లోని ఒక్క నియోజకవర్గ అమ్మినహ మిగతా నియోజకవర్గాలన్నీ కాంగ్రెస్ పార్టీ ఎమ్మెల్యేలు గెలవడంతో ఆ పార్టీకి కష్ట కాలంగానే చెప్పవచ్చు. అయితే ఉద్యమ కాలం నుంది ఉద్యమకారులతో పాటు ప్రజలు తమకు అండగాలి సార్ అని ఈసారి కూడా ఎంపీ సీటు గులాబీ పార్టీదే అనే ధీమాలో ఆ పార్టీ నేతలు ఉన్నారు. బిజెపి అసెంబ్లీ ఎన్నికల్లో సత్తా చాటలేకపోయింది. అయితే జాతీయ రాజకీయాల్లో బిజెపి ఉండదమే శ్రేయస్కరమని ప్రజలు కోరుకుంటున్నారని ఎంపీ ఎన్నికల్లో బిజెపికి కలిసివచ్చే అంశంగా చెప్పుకుంటున్నారు. ఈ నియోజకవర్గంలో ఉద్యమం కాలం నుంచి టీఆర్ఎస్ పార్టీ వరంగల్ ఎంపీ స్థానాన్ని గెలుచుకుంది. నియోజకవర్గ చరిత్రను చూసినట్లయితే ఎక్కువసార్లు కాంగ్రెస్ పార్టీ గెలిచింది. ఆ తర్వాత టీడీపీ అత్యధిక స్థానాలు గెలిచింది. 1957 నుంచి 2009 వరకు హనుమకొండ పార్లమెంట్ జనరల్ స్థానంగా ఉంది. 2009 తరువాత వరంగల్ నియోజకవర్గంగా మారి ఎస్సీ రిజర్వ్‌డ్ అయింది.

సీఎం రిలీఫ్ ఫండ్ కోసం దరఖాస్తులు చేసుకోండి... ఎంపీపీ సృజనా నర్సింగరావు

బెల్లంపల్లి,నవంబర్ 9:కన్నపల్లి భీమిని మండలాలకు చెందిన అర్హులైన వారు సీఎం రిలీఫ్ ఫండ్ పొందేందుకు దరఖాస్తులు చేసుకోవాలని కన్నపల్లి ఎంపీపీ మాధవరావు సృజన నర్సింగరావు కోరారు. ప్రైవేట్ ఆస్పత్రిలో చికిత్స పొందిన వారు ఆస్పత్రి బిల్లులతో బుధవారం జనకపూర్ లోని తన నివాసంలో దరఖాస్తులు చేసుకోవచ్చని తెలిపారు.

పాలమూరు జిల్లాలో ఆవేదన...ఆనందం

మహబూబ్ నగర్, యదార్థవాది ప్రతినిధి : ఎన్నికల ముందునాటి అధికార బీఆర్ఎస్ లో చేరిన నేతలు నేడు అందోళనలో మునిగిపోయారు. అభ్యర్థుల ప్రక టన, ఇతర అవకాశాల కోసం కాంగ్రెస్, బీజేపీని వీడి బీఆర్ఎస్ లో చేరితే ఎన్నికల తీర్పు అవాక్కు అయ్యేలా చేసింది. ఎన్నికల ముందు ప్రతిపక్షంలో ఉన్నవాళ్ల అధికార పార్టీలోకి వెళ్లి తాజాగా మళ్లీ ప్రతిప క్షంలో పడిపోయారు. నాడు అధికారంలో ఉన్నవాళ్లు ప్రతిపక్షంలోకి వెళ్లి మళ్లీ అధికారంలోకి వెళ్లారుఎన్నికల పండగ ముగిసింది. కొత్త ప్రభుత్వం ఏర్పడింది. ఇక ఎన్నికల ముందు నేతలు తీసుకున్న నిర్ణయాలు కొంతమందిని ముందుకు నడిపిస్తే మరికొంత మందిని అగాధంలో పడేసాయి. టికెట్ దక్కలేదని కొందరు, రాజకీయ అవకా శాల కోసం మరికొందరు వివిధ పార్టీలను వదిలి బీఆర్ఎస్ లో చేరారు. అయితే ఎన్నికల్లో ప్రజలు బీఆర్ఎస్ ను కాదనీ కాంగ్రెస్‌కు పట్టం కట్టడంతో పార్టీ మారిన నేతలు ఇప్పుడు అందోళనలో మునిగిపోయారు. ఉమ్మడి పాలమూరు జిల్లాలో కాంగ్రెస్, బీజేపీ నుంచి బీఆర్ఎస్‌లో చేరిన ముఖ్యనేతలు ఏం చేయాలో అర్థం కాని పరిస్థితిలో ఉన్నారు. ఎన్నికల వరకు కాంగ్రెస్ లో పనిచేసి.. ఎన్నికల ముందు అధికారంలోకి వస్తుందనుకున్న బీఆర్ఎస్ లో చేరితే పరిస్థితి తారుమారయ్యిందని అయోమయాంలో పడ్డారు. నాడు పదేళ్లు పాటు ప్రతిపక్షానికి పరిమితమయి. ఇప్పుడు కూడా మళ్లీ ప్రతిపక్షంలో చేరామన్న ఫీలింగ్ లో ఉన్నారట నేతలు. అసెంబ్లీ ఎన్నికల ముందు ఉమ్మడి పాలమూరు జిల్లాలో అన్ని పార్టీల్లోని నేతల వలసలు కొనసాగాయి. ముఖ్యంగా కాంగ్రెస్ నుంచి బీఆర్ఎస్ లోకి పలువురు కీలక నేతలు జంప్ అయ్యారు. రాజకీయ కురువృద్ధుడు నాగం జనార్దన్ రెడ్డి. మాజీ ఎమ్మెల్యే ఎర్ర శేఖర్, టీడీపీ సినీయర్ నేత రావుల చంద్రశేఖర్ రెడ్డి, మరికొంతమంది ఓ స్థాయి పట్టున్న నేతలు కారికార్లు. కాంగ్రెస్ లో అసంతృప్తిని అసరా చేసుకొని వీరందరిని గులాబీ పార్టీ చేర్చుకుంది. ఎంతో కొంత ఓటు బ్యాంకు అభ్యర్థులకు కలిసివస్తుందని భావించి.. అధికారంలోకి వచ్చాక తగిన అవకాశాలు కల్పిస్తామని హామీ సైతం ఇచ్చింది బీఆర్ఎస్ అధిష్ఠానం. కుమారుడి రాజకీయ భవిష్యత్, కాంగ్రెస్ లో చేరిన కూచుకుళ్ల కుటుంబంపై కోపంతో నాగం జనార్దన్ రెడ్డి బీఆర్ఎస్ లో చేరారు.అది కారంలోకి వస్తే కుమారుడు రాజకీయ భవిష్యత్ కు బాటలు వేసే అవకాశం వస్తుందని భావించారు. ఇక మాజీ ఎమ్మెల్యే ఎర్ర శేఖర్ కాంగ్రెస్ పార్టీ నుంచి జడ్చర్ల, నారాయణ పేటలో ఎదో ఒక టికెట్ వస్తుందని ఆశించి భంగపడ్డారు. దీంతో ఆయన అసంతృప్తిని బీఆర్ఎస్ అక్కున చేర్చుకొని పార్టీలో చేర్చుకుంది. మరోవైపు బీజేపీలో కొనసాగుతున్న మాజీ మంత్రి పీ చంద్రశేఖర్ సైతం కమలం వీడి గులాబీలో చేరారు. వీరితో పాటు పలువురు మైనారిటీ నేతలు సైతం మళ్లీ అధికారంలోకి బీఆర్ఎస్ వస్తుందన్న భావనతో గులాబీ తీర్థం పుచ్చుకున్నారు.ఇక్కడి వరకు బాగానే ఉన్నా ఎన్నికల్లో బీఆర్ఎస్ అధికారం కోల్పోయింది. అందులో ఉమ్మడి పాలమూరు జిల్లాలో 14సీట్లకు గాను 12సీట్లను కైవసం చేసుకొని తుఫాన్ సృష్టించింది. అయితే ఈ తుఫాన్ లో బీఆర్ఎస్ అభ్యర్థులే కాదు ఎన్నికల ముందు కొందంత అతతో పార్టీ మారిన నేతలు సైతం గల్లంతయ్యారు. నాడు ప్రతిపక్షంలోనే ఉండి.. నేడు ప్రతిపక్షానికే పరిమతమయ్యామనే బాధలో ఉన్నారట. ఇప్పటికీప్పుడు భవిష్యత్ పై ఎలాంటి ఆలోచన చేయని నేతలు పార్టీ ఓటమిపైనే మదనపడుతున్నారట. కొంతమంది నేతలు అయితే పార్టీ మారడం తప్పుడు నిర్ణయమేమో అన్న అభిప్రాయాన్ని అనుచరుల వద్ద ప్రస్తావించారట.బీఆర్ఎస్ లో చేరిన వారి పరిస్థితి ఇలా ఉంటే కాంగ్రెస్ లో చేరిన వారికి మాత్రం అదృష్టం వరించిందనే చెప్పుకోవచ్చు. ఎన్నికలకు అటు ఇటుగా పార్టీ మారీ కాంగ్రెస్ టికెట్ సంపాదించిన మంత్రి జూపల్లి కృష్ణారావు, ఎమ్మెల్యేలు కసిరెడ్డి నారాయణ రెడ్డి, కూచుకుళ్ల రాజేశ్ రెడ్డి, తుడి మాహూరెడ్డి, యెన్నం శ్రీనివాసరెడ్డిలు ఎన్నికల్లో విజయం సాధించి సంతోషంలో ఉన్నారు. టికెట్ ఆశించి భంగపడిన మరికొంత మంది నేతలు బుజ్జగింపులకు తలొగ్గి పార్టీ విజయం కోసం పనిచేశారు. అలాంటి వారికి నామినేటెడ్ అవకాశాలు కల్పిస్తామని పార్టీ అధిష్ఠానం ప్రకటించరంతో వారు సైతం ఎదో ఒక అవకాశం వస్తుందనే ఆనందంలో ఉన్నారు.ఏది ఏమైనాపాలమూరుపాలిటిక్స్ చూస్తుంటేఓడలు బండ్లవుతాయి, బండ్లు ఓడలవుతాయని మరోసారి రుజువు చేస్తున్నాయి.

బుట్టి రాజారామ్ కాలనీ లో కన్నుల పండుగగా

అయోధ్య రాముడి అక్షింతల పంపిణీ..

కరీంనగర్ యదార్థవాది ప్రతినిధి : కరీంనగర్ పట్టణం బుట్టి రామ్ కాలనీ అయోధ్య రామ్ కి జై.. జై శ్రీరామ్ నామ స్మరతో మారుమోగాయి. అయోధ్య నుంది వచ్చిన అక్షింతలు, శ్రీరామ చిత్రపటాలు ,కరపత్రాల కు స్థానికుల్లో అభయ ఆంజనేయ స్వామి దేవాలయంలో మంగళవారం రోజున ప్రత్యేక పూజలు నిర్వహించారు. అనంతరం కాలనీ మహిళల మంగళహారతుల తో రామ భక్తుల కీర్తనాలతో కాలనీలోని పలు ప్రాంతాల మీదుగా అక్షింతలతో శోభా యాత్ర , ఇంటింటికి అయోధ్య రాముడి అక్షింతలపంపిణీ కార్యక్రమం కన్నుల పండుగగా జరిగింది. ఈ సందర్భంగా కార్యక్రమంలో పాల్గొన్న కటకం లోకేష్ మాట్లాడుతూ అయోధ్యలో రామ మందిరం నిర్మాణం అనేది హిందువుల చిరకాల స్వప్నమన్నారు. నేడు ఆ కళ నెరవేరే సమయం అసన్నమైందన్నారు. ఇట్టి మందిర నిర్మాణం కోసం 500 ఏళ్లుగ ఎన్నో పోరాటాలు, త్యాగాలు జరిగా యని, అయోధ్యలో ఈనెల 22న భవ్య రామ మందిరం ప్రారంభ మవుతుందని తెలిపారు., ప్రాణ ప్రతిష్టతో అయోధ్య రాముడు కొలువు తీరుతున్న అరోజును ప్రతి హిందూవుపండుగలనిర్వహించుకోవాలని అయన ఆకాంక్షించారు. ముఖ్యంగా అక్షింతలను దేవుని పూజా మందిరంలో పెట్టుకోని ,, మన ఇంట్లో తయారు చేసుకొన్న అక్షతలకు అయోధ్య నుంది వచ్చిన వాటిని కలుపుకొని శుభకార్యాలకు వినియోగించుకోవాలని సూచించారు. అలాగేజనవరి 22 అయోధ్య రాముడి ప్రాణ ప్రతిష్ట రోజున ఇంటి ముందు కనీసం 5 దీపాలు వెలిగించాలని అయన

అయోధ్య రామ మందిరం హిందూల 500 ఏళ్ల స్వప్నం.. బజెపి మీడియా జిల్లా కన్వీనర్ కటకం లోకేష్

ఈ సందర్భంగా కోరారు. ఇట్టి కార్యక్రమంలో పంశీ, ప్రేమ్, మహేష్, సందీప్, సంతోష్, యుగేందర్ అయ్యగారు, కమల్ మరియు తదితరులు పాల్గొన్నారు

హిట్ అండ్ రన్

హైకోర్టును ఆశ్రయించిన షకీల్ కొడుకు

హైదరాబాద్, యదార్థవాది ప్రతినిధి : పంజాగుట్టలో డిసెంబర్ 24న ప్రజాభవన్ ముందు కారుతో బారేడ్లను ఢీ కొట్టిన ఘటనలో మరో లిఫ్ట్ చోటుచేసుకుంది. అర్ధరాత్రి పుల్లూగా మద్యం సేవించి ర్యాష్?గా కారు నడిపాకు బోధన్ మాజీ ఎమ్మెల్యే షకీల్ కొడుకు సాహిల్. సాహిల్?ను తప్పించేందుకు పంజాగుట్ట పోలీసులు ప్రయత్నించారని ఆరోపణలు వచ్చాయి. ఆరోపణలపై విచారణ జరిపారు వెస్ట్ జోన్ డీసీపీ విజయ్ కుమార్. కారుతో ప్రమాదం చేసింది ఆసిఫ్?గా ఎఫ్ఐఆర్?లో పోలీసులు పేర్కొన్నారు. అయితే ఆసిఫ్?ను రిమాండ్ కు తరలించి విచారణ చేయాల్సిందిగా మొదట డీసీపీ ఆదేశించారు. అయితే ఆసిఫ్?ను రిమాండ్ చేసే తరుణంలో అతని తండ్రి పంజాగుట్ట పోలీస్ స్టేషన్?కు వచ్చి గొడవ చేశాడు. తన కుమారుడు ఆసిఫ్?కు దీంతో ఎలాంటి సంబంధం లేదని కారు ప్రమాదం చేసింది మాజీ ఎమ్మెల్యే షకీల్ కొడుకు సాహిల్?గా ఆరోపణలు చేశాడు. ఈ వ్యవహారం కాస్త వెస్ట్ జోన్ డిసిపి విజయ్ కుమార్ వద్దకు వెళ్ళింది. విచారణ జరిపిన ఉన్నతాధికారులు పంజాగుట్ట సీఐ దుర్గారావుపై సస్పెన్షన్ విధించారుఇక కట్ చేస్తే 15 రోజులుగా మాజీ ఎమ్మెల్యే షకీల్ కొడుకు సాహిల్ అజ్ఞాతంలోనే ఉన్నాడు. ప్రమాదం జరిగిన మరుసటి రోజే ఫ్లైట్ ఎక్కి దుబాయికి పారిపోయి తన తండ్రి వద్ద ఉన్నాడు. అయితే అనూహ్యంగా హైకోర్టులో రిట్ పిటిషన్ దాఖలు చేశాడు సాహిల్. తనకు ఈ కారు ప్రమాదంతో ఎలాంటి సంబంధము లేదని పిటీషన్?లో పేర్కొన్నాడు. పోలీసులు కావాలనే తనను ఈ కేసులో ఇరికించారని మొదట ఆసిఫ్ అనే వ్యక్తి పేరును నిందితుడిగా చేర్చి తర్వాత తన పేరును ఏ1 గా పెట్టడాన్ని తప్పుపడుతూ హైకోర్టులో పిటిషన్ దాఖలు చేశాడు. ఆసిఫ్?తో పోలీసుల విచారణ సమయంలో భయభ్రాంతులకు గురిచేసి తన పేరు చెప్పించేలా ఒత్తిడి తెచ్చారని హైకోర్టులో దాఖలు చేసిన పిటిషన్?లో మాజీ ఎమ్మెల్యే షకీల్ కొడుకు చెప్పుకొచ్చారు.ఈ ప్రమాదంలో ఎవరి ప్రాణాలు పోలేదని, కేవలం ఒక ర్యాష్ డ్రైవింగ్ కేసును పోలీసులు అదేపనిగా హైలిట్ చేసి తనను ఈ కేసులో ఇరికించారని ఆరోపిస్తూ హైకోర్టులో పిటిషన్ దాఖలు చేశాడు. దీనికి ప్రత్యక్ష సాక్షిగా ఉన్న కానిస్టేబుల్ వాంగ్మూలం ప్రకారం మొదట ఆసిఫ్ పేరును ఎఫ్ఐఆర్లో ఎందుకు చేర్చారని సాహిల్ పిటిషన్?లో ప్రశ్నించాడు. తనపై పోలీసులు కావాలనే ఈ కేసు నమోదు చేశారు కాబట్టి ఎఫ్ఐఆర్?ను కొట్టివేయాల్సిందిగా తెలంగాణ హైకోర్టును సాహిల్ ఆశ్రయించాడు. పిటిషన్?పై తెలంగాణ హైకోర్టు విచారణ చేపట్టనుంది.

నంద్యాల, యదార్థవాది ప్రతినిధి : జగన్ ప్రజలపై భస్మాసురుడి హస్తం పెట్టాడని టీడీపీ అధినేత నారా చంద్రబాబునాయుడు మండిపడ్డారు. రాయలసీమకు నీరు ఇవ్వాలని ముచ్చుమర్రి లిఫ్టును యుద్ధ ప్రాతిపదికన పూర్తి చేశానని, కానీ సీమకు నీళ్లు ఇవ్వని జగన్ రాయలసీమ ద్రోహి అని విమర్శించారు. 350 టీఎంసీలు రాయలసీమకు ఇవ్వాలని నా కల. గోదావరి నీళ్లు బనకచెర్ల హెడ్ రెగ్యులేటర్ తీసుకురావాలని నా ఆలోచన. గోదావరి నీళ్లు బనకచెర్ల హెడ్ రెగ్యులేటర్ కు తీసుకొచ్చి అక్కడ నుంచి రాయలసీమకు తరలిస్తే సీమ సస్యశ్యామలం అవుతుంది. భూమి పాసు పుస్తకాలపై జగన్ బొమ్మలు వేశారు.జగన్ బొమ్మల పిచ్చోడు. మీ అస్తికి మీరే వారసులు. కానీ జగన్ భూ రికార్డులు తారుమారు చేసి భూములు కొట్టేయాలని చూస్తున్నాడని మెచ్చురించారు. అళ్లగడ్డ బహిరంగ సభలో టీడీపీ అధినేత నారా చంద్రబాబునాయుడు మాట్లాడుతూ సీఎం జగన్మోహన్ రెడ్డిపై విమర్శలు గుప్పించారు. వైసీపీది రాతియుగమని అగ్రహం వ్యక్తం చేశారు. స్వర్ణయుగం వైపు నడుస్తారో.. రాతి యుగం వైపు నడుస్తారో అలోచించాలని ప్రజలను చంద్రబాబు కోరారు. నందికొట్కూరులో విత్తనాల సరఫరా యూనిట్‌ను, ఎమ్మిగనూరులో లిఫ్ట్ ఇర్రిగేషన్ పార్కును జగన్ ధ్వంసం చేశారని చంద్రబాబు అగ్రహం వ్యక్తం చేశారు. '325 కోట్లతో జైన్ ఇరిగేషన్‌ను స్థాపించాను. 15 నెలల్లో ఓర్వకల్లు ఎయిర్ పోర్టును పూర్తి చేసిన ఘనత టీడీపీదే. 6 వేల కోట్లతో ఓర్వకల్లులో ప్రపంచంలోనే అతిపెద్ద సోలార్ పార్కు ఏర్పాటు చేశాను. జగన్ స్నేక్ లా కుట్టి ప్రజలను ఇబ్బందులు పెడుతున్నారు. రాయలసీమను రక్షాల సీమ కావాలని ఎన్టీఆర్ తెలుగుగంగ ప్రాజెక్టు నిర్మాణం చేశారు. ఇరిగేషన్ ప్రాజెక్టులు, ప్రత్యక్షగా నిర్మిస్తే నిరుద్యోగం సమస్య ఉండదు. టీడీపీ అధికారంలోకి రాగానే అలగనూరును పూర్తి చేస్తాను. ఎన్ఎసీజీ భద్రతతో అంగళ్ల దగ్గర పర్యటిస్తుంటే నేను దాడి చేశానని నాపై కేసు పెట్టారు. అలో మొబైల్ హబ్ గా చేయాలని

వెల్గటూరు ఎంపీపీ, వైస్ ఎంపీపీల పై వీగిన అవిశ్వాస తీర్మానం ఆర్డీఓ కె. నర్సింహ మూర్తి

ఎండపల్లి, యదార్థవాది:వెల్గటూరు మండల ప్రజా పరిషత్ ఎంపీపీ, వైస్ ఎంపీపీ కూనమల్ల లక్ష్మీ లింగయ్య, ముసుకు కవిత దేవేందర్ పై ప్రవేశపెట్టిన అవిశ్వాస తీర్మానానికి కావాల్సిన మెజారిటీ ఎంపీటీసీ సభ్యులు సభ్యులు హాజరు కాక పోవడంతో అవిశ్వాసం వీగిపోయిందని జగిత్యాల అర్డిఓ కే. నరసింహా మూర్తి మంగళవారం అధికారికంగా ప్రకటించారు. కార్యక్రమంలో వెల్గటూరు మండల ప్రజా పరిషత్ అభివృద్ధి అధికారి అకుల సంజీవ రావు, వెల్గటూరు, ఎండపల్లి తహశీల్దార్ లు ఆర్. శేఖర్. ఎం. ఉదయ్ కుమార్ లు పాల్గొన్నారు...

3వ లిస్ట్ కోసం...మూడెదవరికి

విజయవాడ, యదార్థవాది ప్రతినిధి : సామాజిక సాధికారతకు పెద్దపీట వేస్తూ జగన్ నిర్ణయాలు తీసుకుంటున్నారు. మహిళలు, యువత, కొత్తవారికి అవకాశం కల్పిస్తున్నారు. ఎస్సీ, ఎస్టి, బిసి, మైనారిటీలకు తగిన ప్రాధాన్యమిస్తున్నారు. ఏపీలో పొలిటికల్ హీట్ నెలకొంది. ఎన్నికల వాతావరణం స్పష్టంగా కనిపిస్తోంది. అవకాశాలు దక్కని వారు ప్రత్యామ్నాయాల కోసం వెతుక్కుంటున్నారు. పార్టీల నుంచి వీడడం, వేరే పార్టీలో చేరడం శరవేగంగా జరిగిపోతున్నాయి. అభ్యర్థుల ఎంపిక విషయంలో వైసీపీ దూకుడుగా వ్యవహరిస్తోంది. ఇప్పటికే రెండు విడతల్లో 38 మంది అభ్యర్థులను ఆ పార్టీ మార్చింది. ఇప్పుడు తుది జాబితాకు సిద్ధమవుతోంది.
దీనికి సంబంధించి కసరత్తు పూర్తయింది. ఈ సాయంత్రానికి జాబితా వెలువడే అవకాశం ఉంది.సామాజిక సాధికారతకు పెద్దపీట వేస్తూ జగన్ నిర్ణయాలు తీసుకుంటున్నారు. మహిళలు, యువత, కొత్తవారికి అవకాశం కల్పిస్తున్నారు. ఎస్సీ, ఎస్టి, బిసి, మైనారిటీలకు తగిన ప్రాధాన్యమిస్తున్నారు. మలి జాబితాలో అన్ని కులాల వారి ప్రాతినిధ్యం ఉండేలా చూసుకున్నట్లు తెలుస్తోంది.
మూడో విడత జాబితా పై దాదాపు కసరత్తు పూర్తయినట్లు సమాచారం. కొద్దిపాటి చేర్పులు మార్పులు చేస్తూ వైసీపీ అగ్రనాయకత్వం 25 మంది పేర్లతో ఈ జాబితాను వెల్లడించే అవకాశాలు కనిపిస్తున్నాయి.ప్రధానంగా అనంతపురం, సత్య సాయి పుట్టపర్తి, కర్నూలు, నంద్యాల, ప్రకాశం, బాపట్ల, పల్నాడు జిల్లాల్లోని నియోజకవర్గాల్లో అభ్యర్థులను ప్రకటించే అవకాశం ఉంది. అనంతపురం జిల్లాలోని రాయదుర్గం నియోజకవర్గానికి ప్రాతినిధ్యం వహిస్తున్న కాపు రామచంద్రారెడ్డికి ఈసారి టికెట్లో దక్కదన్న ప్రచారం జరుగుతోంది. ఇప్పటికే ఆయన సమాచారం అందుకొని పార్టీకి రాజీనామా కూడా చేశారు. స్వతంత్ర అభ్యర్థిగా పోటీ చేస్తానని ప్రకటించారు. ఈ మూడో జాబితాలో రాయదుర్గం ఇన్చార్జి పేరును ప్రకటించే అవకాశం ఉంది. కర్నూలు జిల్లా ఆలూరు నియోజకవర్గం లో కూడా మార్పులు ఉన్నట్లు సమాచారం. అక్కడ మంత్రి గుమ్మనూరు జయరాం ప్రాతినిధ్యం వహిస్తున్నారు. ఇప్పటికే వైసీపీ అగ్రనాయకత్వం ఆయనకు టికెట్లో ఇవ్వడం లేదన్న సమాచారం అందించినట్లు తెలుస్తోంది. కనీసం కర్నూలు లోక్ సభ స్థానానికైనా తన పేరును పరిశీలించాలని జయరాం కోరుకున్నట్లు సమాచారం. ఒకవేళ వైసీపీ నాయకత్వం మొండి చేయి చూపితే గుమ్మనూరు జయరాం పార్టీ నుంచి బయటికి వెళ్లే అవకాశం ఉంది. పుర్మిల నేతృత్వంలోని కాంగ్రెస్ పార్టీలో చేరనున్నట్లు తెలుస్తోంది. మొత్తానికైతే వైసీపీ మూడో విడత జాబితా పెను ప్రకంపనలకు దారి తీసే అవకాశం స్పష్టంగా కనిపిస్తోంది

గ్రాడ్యుయేషన్ ఎన్నికలపై కమలం గురి...

వరంగల్, యదార్థవాది ప్రతినిధి : తెలంగాణలో అసెంబ్లీ ఎన్నికలు ముగిశాయి. త్వరలో పార్లమెంటు ఎన్నికలు జరుగనున్నాయి. మధ్యలో జరిగే ఎమ్మెల్సీ ఎన్నికలకు భారతీయ జనతా పార్టీ సమాయత్తం అవుతుంది. పట్టభద్రుల స్థానాన్నికైవసం చేసుకోవాలని కసరత్తు మొదలు పెట్టింది. పెద్ద ఎత్తున ఓటర్ నమోదు చేయించేందుకు ప్లాన్ చేస్తోంది. శాసన మండలి ఒకరికి మరొకరని యాడ్ చేయాలని కమలనాథులు భావిస్తున్నారు. ఖమ్మం-నల్గొండ-వరంగల్ ఉమ్మడి జిల్లాల పట్టభద్రుల ఎమ్మెల్సీగా ఉన్న పల్లా రాజేశ్వర్ రెడ్డి, జనగామ శాసనసభ్యుడుగా ఎన్నికయ్యారు. దీంతో అయన ఎమ్మెల్సీ పదవికి రాజీనామా చేశారు.ప్రస్తుతం ఖమ్మం, నల్గొండ, వరంగల్ పట్టభద్రుల నియోజకవర్గ స్థానం ఖాళీ అయింది. ఆ స్థానానికి జూన్ 8లోపు ఎన్నిక నిర్వహించాల్సి ఉంటుంది.ఈ నేపథ్యంలో కేంద్ర ఎన్నికల సంఘం ఎలక్షన్ సంబంధించి కసరత్తు ప్రారంభించింది. ఓట్ల నమోదుకు సంబంధించిన షెడ్యూల్ విడుదల చేసింది కేంద్ర ఎన్నికల సంఘం. ఫిబ్రవరి నెల అరవ తేదీ వరకు దరఖాస్తు చేసుకునేందుకు అవకాశం కల్పించింది. పట్టభద్రుల నియోజకవర్గం లో ఓటు హక్కు వినియోగించుకోవాలనుకుంటే ఫ్రెష్ గా ఓటరుగా నమోదు చేసుకోవాల్సిందే..!గతంలో ఉన్న ఓటర్ జాబితా పరిగణనంలోకి తీసుకోకుండా కొత్తగా ప్రతి ఒక్కరు ఓటరుగా నమోదు చేసుకోవల్సిందే. ఈ నేపథ్యంలోనే మూడు జిల్లాల పరిధిలోని నియోజకవర్గంలో ఈసారి భారీ ఎత్తున ఓటర్ నమోదు జరిగే అవకాశం ఉంది. పోటీ చేయాలనుకునే ప్రధాన పార్టీలకు చెందిన నేతలు పెద్ద ఎత్తున ఓటర్ ఎన్‌రోల్ చేయించేందుకు సిద్ధమవుతున్నారు. స్వతంత్ర అభ్యర్థులుగా పోటీ చేసేవారు సైతం ఓటర్ నమోదుపై ప్రత్యేక దృష్టి పెడుతున్నారు. ముఖ్యంగా కమలం పార్టీ కూడా ఖమ్మం నల్గొండ వరంగల్ పట్టబద్రుల స్థానాన్నికైవసం చేసుకోవాలని భావిస్తోంది. ఈసారి భారీ స్థాయిలో ఓటర్ నమోదు చేసేందుకు ప్లాన్ చేస్తోంది. ఇప్పటికే పని కూడా ప్రారంభించింది. ఫామ్ 18 ఎక్కువ సంఖ్యలో ప్రింట్ చేయించి, పోలింగ్ బూత్ స్థాయి వరకు పంపించాలని డిసైడ్ అయింది. ప్రత్యేక టీమ్ లని పెట్టాలని అనుకుంటుంది.గత ఎన్నికల్లో చేసిన పొరపాట్లు చేయకుండా పకడ్బందీగా కార్యచరణ రూపొందిస్తోంది భారతీయ జనతా పార్టీ. తమకు పట్టు లేదని అంటున్న ఆ జిల్లాలలో తమకు పట్టు ఉందని నిరూపించుకోవాలని డిసైడ్ అయ్యింది. పార్లమెంట్ ఎన్నికల వేడిలో ఈ ఎన్నిక జరిగే అవకాశం ఉన్న నేపథ్యంలో తమకి అడ్వాంటేజ్ అవుతుందని పార్టీ నేతలు భావిస్తున్నారు.ఆ సీటుకు కూడా పార్టీ లో పోటీ ఎక్కువగానే ఉండే అవకాశం ఉంది. బీజేపీ రాష్ట్ర కార్యదర్శి ప్రకాష్ రెడ్డి ఆ సీట్ పై కన్నేశారు. తనకి ఇవ్వాలని ఇప్పటికే పార్టీ పెద్దలను కోరారట. ఇక గత అసెంబ్లీ ఎన్నికల్లో పోటీ చేసిన ప్రేమేందర్ రెడ్డి. బీజేపీ రాష్ట్ర ప్రధాన కార్యదర్శి కాసం వెంకటేశ్వర్లు, పార్టీతో ఉన్న విద్యా సంస్థల అధినేతలు కూడా ఎమ్మెల్సీ బరిలోకి దిగేందుకు ప్లాన్ చేసుకుంటున్నట్లు సమాచారం. చూడాలి మరీ అభిష్టానం ఎవరికి అవకాశం కల్పిస్తుందో..!

సొంతూరుకు రఘురామరాజు

ఏలూరు, యదార్థవాది ప్రతినిధి : సాధారణంగా సొంత గ్రామంలో నేతలు సంక్రాంతి వేడుకలు జరుపుకోవడం అనవాయితీగా వస్తోంది. అందునా గోదావరి జిల్లాల్లో అయితే ఆ సందడే వేరు. తాము ఎక్కడ ఉన్నా సంక్రాంతి అ నాలుగు రోజులు స్వగ్రామాల్లో గడపడం అనందంగా ఫీలవుతారు. అటువంటిది వైసీపీ ఎంపీ రఘురామకృష్ణంరాజు గత నాలుగు సంవత్సరాలుగా సంక్రాంతి నాడు సొంత గ్రామానికి దూరమయ్యారు. సొంత పార్టీని, సొంత ప్రభుత్వాన్ని, అధినేతను ధిక్కరించడంతో సొంత నియోజకవర్గాన్ని సందర్శించలంలటే సవాలక్ష నిర్బంధాలు ఎదుర్కొన్నారు. పోలీస్ కేసులతో ఉక్కిరిబిక్కిరి అయ్యారు. అయితే ఎన్నికలు ముంగిట ఈ సంక్రాంతి మాత్రం నరసాపురంలోనే జరుపుకోవాలని బలమైన అకాంక్షతో ఉన్నారు.గతంలో చాలాసార్లు నరసాపురం వెళ్లేందుకు రఘురామకృష్ణంరాజు ప్రయత్నించారు. కానీ పోలీసులు ఎన్ని కేసులు పెట్టారో తెలియదం లేదు. రహస్యంగా ఎన్ని ఎఫ్ఐఆర్ లు నమోదు చేశారో బయట పెట్టదం లేదు. రాత్రికి రాత్రి అరెస్టు చేసిన సందర్భాలు ఉన్నాయి. ఓసారి పుట్టినరోజు అని కూడా చూడలేదు. హైదరాబాద్ వెళ్లి గంటూరు తీసుకొచ్చి మరీ థర్డ్ డిగ్రీ ప్రయోగించారు. ఏకంగా రాజద్రోహం కేసు పెట్టి రఘురామకృష్ణంరాజుకు సరకం చూపించారు. అందుకే రాలాకాలంగా ఢిల్లీ, హైదరాబాద్ కి అయన పరిమితం అయ్యారు. కానీ ఆయన కుమారుడు మాత్రం నియోజకవర్గానికి వెళ్లి పనులన్నీ చక్కదిదుతున్నారు.వచ్చే ఎన్నికల్లో ఎంపీగా పోటీ చేయాలని రఘురామకృష్ణంరాజు భావిస్తున్నారు. ఇప్పటికే తెలుగుదేశం పార్టీతో జనసేన జతకట్టింది. బీజెపి కూడా కలిసి రానుందని వార్తలు వస్తున్నాయి. ఈ నేపథ్యంలో ఆ మూడు పార్టీల ఉమ్మడి అభ్యర్థిగా రఘురామకృష్ణం రాజు ఎంపీగా పోటీ చేస్తారని టాక్ నడుస్తోంది. అందుకే ఈ సంక్రాంతికి నరసాపురం రావాలని రఘురామరాజు డిసైడ్ అయ్యారు. ఎన్నికల ముంగిట మరోసారి ఏపీ ప్రభుత్వం ఇబ్బంది పెడితే అది రాజకీయంగా వారికే నష్టం జరుగుతుందని అంచనాకు వచ్చారు.ఎప్పుడూ సంక్రాంతికి సొంత గ్రామంలో ఉండడం రఘురామరాజు అనవాయితీగా చేసుకున్నారు. కానీ గత నాలుగు సంవత్సరాలుగా వైసీపీ సర్కార్ ఉక్కు పాదం మాపదంతో సొంత ప్రాంతంలో అడుగుపెట్టలేకపోయారు. ఇప్పుడు ఎన్నికల ముందు పోలీసులు ఓవర్ యాక్షన్ చేస్తే అది అంతిమంగా రఘురామకే ప్లస్ అవుతుంది. అందుకే ఈసారి ధైర్యంగా నరసాపురంలో అడుగు పెట్టేందుకు రఘురామకృష్ణంరాజు అన్ని ఏర్పాట్లు చేసుకుంటున్నారు. మరి ఏం జరుగుతుందో చూడాలి.

బైక్ దొంగను పట్టుకున్న పోలీసులు

మెదక్ యదార్థవాది ప్రతినిధి: మెదక్ పట్టణంలో పోలీసులు వాహనాలను తనిఖీ చేస్తున్న క్రమంలో ఒక వ్యక్తి సిలిండర్లు బైక్ పై పెట్టుకుని వెళ్తూ అనుమానాస్పదంగా కనిపించడంతో అతనిని పట్టుకొని తమదైన శైలిలో ప్రశ్నిస్తే తాను మొత్తం నాలుగు బైక్ లు 24 సిలిండర్లను దొంగతనం చేశానని ఒప్పుకున్నాడని గతంలో కూడా దొంగతనాలు చేశాడని వ్యక్తి పేరు శ్రీకాంత్ అని సర్కిల్ ఇన్స్పెక్టర్ వెంకటేష్ తెలిపారు.

శాసనసభా పక్ష నేతగా వెంకటరమణారెడ్డి...?

హైదరాబాద్ యదార్థవాది ప్రతినిధి : తెలంగాణ ఎన్నికల ఫలితాలు వచ్చి నెలరోజులు గడిచిపోయాయి. కానీ ఇప్పటికీ కూడా బీజేపీ తమ శాసనసభా పక్ష నేతను ఎన్నుకోలేదు. ఈ నేపథ్యంలో శాసనసభా పక్ష నేతను ఎంపిక చేసే ప్రయత్నంలో భాగంగా తాజాగా కేంద్రమంత్రి కిషన్ రెడ్డి, బీజేపీ జాతీయ జనరల్ సెక్రటరీ తరుణ్ చుగ్‌లు తమ పార్టీ ఎమ్మెల్యేల అభిప్రాయాలు తీసుకున్నారు. అయితే నేతను ఎంపిక చేసేందుకు ఒక్కో ఎమ్మెల్యే ఒక్కో అభిప్రాయం చెప్పినట్లు తెలుస్తోంది. ఈసారి బీజేపీ నుంచి ఎమ్మెల్యేలుగా గెలుపొందినవారిలో గోషామహాల్ ఎమ్మెల్యే రాజసింగ్, నిర్మల్ ఎమ్మెల్యే మహేశ్వర్ రెడ్డి మినహా అందరూ కొత్తవారే. అంటే ఈ ఎన్నికల్లో 8 మంది బీజేపీ నుంచి గెలుపొందగా అందులో అరుగురు కొత్తవారే. అయితే రాజసింగ్‌తో సహా మరికొందరు ఎమ్మెల్యేలు శాసనసభాపక్ష నేత పదవి కోసం పోటీ పడుతున్నారు. రాజసింగ్ పార్టీకి సీనియర్ నాయకులు. మూడుసార్లు ఎమ్మెల్యేగా గెలిచారు. శాసనసభాపక్ష నేతగా తనకు అవకాశం కల్పించాలని రాజసింగ్ పార్టీ పెద్దలను కోరినట్లు తెలుస్తోంది.అలాగే నిర్మల్ ఎమ్మెల్యే మహేశ్వర్ రెడ్డి రెండుసార్లు ఎమ్మెల్యేగా గెలుపొందారు. ఈయన కూడా బీజేపీ ఎల్పీ నేతగా అవకాశం ఇవ్వాలంటూ పార్టీ పెద్దలను కోరినట్లు సమాచారం. అయితే ఎక్కువమంది ఎమ్మెల్యేలు మహేశ్వర్ రెడ్డిని శాసనసభా పక్ష నేతగా ఎంపిక చేయాలని కోరుతున్నట్లు తెలుస్తోంది. అంతేకాదు కామారెడ్డిలో మాజీ సీఎం కేసీఆర్, ప్రస్తుతం సీఎం రేవంత్ రెడ్డిలను ఓడించిన వెంకటరమణ రెడ్డికి కూడా ఈ పదవి ఇస్తే ఎలా ఉంటుందని తరుణ్ చుగ్ అడగగా.. ఇందుకు ఎమ్మెల్యేలు కూడా సానుకూలంగా స్పందించినట్లు తెలుస్తోంది.మరోవైపు బీసీగా తనకు శాసనసభా పక్ష నేతగా అవకాశం ఇవ్వాలని అదిలాబాద్ ఎమ్మెల్యే పాయల్ శంకర్ కూడా కోరినట్లు సమాచారం. అయితే పార్టీ జాతీయ అధ్యక్షుడు జేపీ నడ్డాతో చర్చించిన తర్వాతే శాసనసభా పక్ష నేతను ఎంపిక చేస్తామని తరుణ్ చుగ్ స్పష్టం చేశారు. అయితే బీజేపీ అధిష్ఠానం ఎవరిని ఎంపిక చేస్తుందనే దానిపై ఆసక్తి నెలకొంది

అసత్య ప్రచారాలు మానుకోండి మాజీ ఎమ్మెల్యే వొడితెల

పార్లమెంట్ ఎన్నికలలో మా సత్తా ఏంటో చూపిస్తాం

హుస్నాబాద్ యదార్థవాది ప్రతినిధి మంత్రి పదవిలో ఉండి తప్పుడు ఆరోపణలు చేస్తే సహించేది లేదనిమాజీ ఎమ్మెల్యే వొడితెల సతీశ్ బాబు అన్నారు. హుస్నాబాద్ పట్టణంలో ఏర్పాటు చేసిన మీడియా సమావేశంలో ఆయన మాట్లాడుతూ మాజీ ఎంపీ బోయినపల్లి వినోద్ కుమార్ కు అన్నన్నే లేదు అన్న కూతురు ఎక్కడినుండి వచ్చింది.. బోయినపల్లి అనే ఇంటి పేరు ఉంటే ఐంధువు అయినట్లేనా అని దుయ్యబట్టారు. ఇదివరకే మాజీ పార్లమెంటు సభ్యులు వినోద్ కరీంనగర్ లో మీడియా సమావేశం ఏర్పాటు చేసి ఖండించారన్నారు. మంత్రి హోదాలో ఉండి పొన్నం సందంధిత శాఖల నుండి పూర్తి వివరాలను తెలుసుకొని మాట్లాడితే బాగుంటుందని సూచించారు. కాంగ్రెస్ ప్రభుత్వం అరు గ్యారెంటీలను అమలు చేయలేక టీఆర్ఎస్ పై తప్పుడు ప్రచారాలు చేస్తూ పబ్బం గడుపుకోవడానికి మాత్రమే మంత్రి పొన్నం పనిచేస్తున్నారని మరో సారి తప్పుడు ఆరోపణలు చేస్తే తాము కూడా మాటకు మాట సమాధానం చెప్పుతామని రాబోయే పార్లమెంట్ ఎన్నికలలో మా సత్తా ఏంటో చూపిస్తామని తెలిపారు. హుస్నాబాద్ అభివృద్ధి కెసిఆర్ ప్రభుత్వంలోనే జరిగిందని నియోజకవర్గములో ఇప్పటి వరకు ఎస్టీ రోడ్డు సీడీపీ నిధులు ఇతర అభివృద్ధి కోసం వచ్చిన నిధులన్నీ రద్దు చేయించారని తెలిపారు.

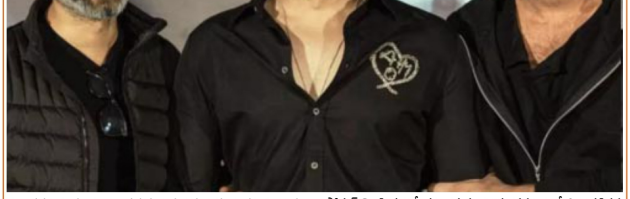

ఖఓ గత కొంతకాలంగా వరుస అపజయాలను ఎదుర్కొంటున్న పాన్ ఇండియా హీరో ప్రభాస్ ఎట్టకేలకు 'సలార్' సినిమాతో బాక్సాఫీస్ వద్ద మంచి సక్సెస్ అందుకున్నాడు. ప్రశాంత్ నీల్ దర్శకత్వంలో యాక్షన్ ఎంటర్టైనర్ గా తెరకెక్కిన ఈ చిత్రం డిసెంబర్ 22న పాన్ ఇండియా స్థాయిలో విడుదలై భారీ కలెక్షన్స్ ని అందుకుంది. తొలి రోజే రూ.180 కోట్ల ఓపెనింగ్స్ అందుకొని సరికొత్త రికార్డు క్రియేట్ చేసిన ఈ సినిమా ఇప్పటివరకు రూ.650 కోట్లకు పైగా కలెక్షన్స్ రాబట్టి బాక్స్ ఆఫీస్ వద్ద భారీ సక్సెస్ ని సొమదుడు చేసింది. స్టైలిష్ గా సలార్ విలనీ..లుక్ ఎలా ఉందంటే? ఈ క్రమంలోనే మూవీ టీమ్ ఈరోజు సక్సెస్ సెలబ్రేషన్స్ నిర్వహించారు. ప్రభాస్, పృథ్వీరాజ్ సుకుమారన్, దర్శకుడు ప్రశాంత్ నీల్, నిర్మాత విజయ్ కిరగందూర్, నైజాం రైట్స్ తీసుకుని మైత్రీ మూవీ మేకర్స్ నిర్మాతలు ఈ సెలబ్రేషన్స్ లో పాల్గొన్నారు. ఇందుకు సంబంధించిన ఫోటోలు నెట్టింట వైరల్ అవుతున్నాయి. ఇక ఈ సక్సెస్ పార్టీ లో ప్రభాస్ స్పెషల్ అట్రాక్షన్ గా నిలిచాడు. బ్లాక్ టీషర్ట్ ధరించి తలకు క్యాప్ పెట్టుకుని కనిపించాడు. అంతేకాకుండా ఈ ఫోటోల్లో ప్రభాస్ మళ్లీ మాసం గడ్డంతో మరో డిఫరెంట్ లుక్ లో కనిపించడంతో ఈ లుక్ ఏ సినిమా కోసమా అని అభిమానులు సోషల్ మీడియాలో చర్చించుకుంటున్న తరుణంలో ఓ ఆసక్తికర అప్డేట్ బయటికి వచ్చింది. అదేంటంటే, ప్రస్తుతం సలార్ సక్సెస్ తో ఫుల్ ఫామ్ లో ఉన్న ప్రభాస్ ఈ నెలలో కల్కి, మారుతి సినిమాల షూటింగ్స్ లో పాల్గొనబోతున్నాడు. అందులో భాగంగానే ఈ నెలలో 'కల్కి' షూట్ కొంత చేసి ఆ తరువాత మారుతి సినిమా షూట్ కు వెళ్తారు. ప్రస్తుతం పెంచిన గెడ్డం, మీసం.. గెటప్ కూడా 'కల్కి' కోసమే అని తెలిసింది. కాగా ఈ సంక్రాంతికి మారుతి సినిమాకు సంబంధించిన బైటిల్ పోస్టర్ రిలీజ్ చేయబోతున్నారు. ఇటీవలే మేకర్స్ ఇందుకు సంబంధించి అధికారిక ప్రకటన చేశారు. మారుతి సినిమాలో ప్రభాస్ చాలా స్టైలిష్ గా కనిపించబోతున్నట్లు టాక్ వినిపిస్తోంది. హరర్ కామెడీ బ్యాక్ డ్రాప్ లో రూపొందుతున్న ఈ సినిమాలో ప్రభాస్ సరసన మాళవిక మోహన్, నిధి అగర్వాల్, రిద్ధి కుమార్ హీరోయిన్స్ గా నటిస్తున్నారు. ఇక కల్కి విషయానికి వస్తే.. ప్రస్తుతం ఈ సినిమా షూటింగ్ లాస్ట్ స్టేజ్ లో ఉంది. ఈ సంక్రాంతికి రిలీజ్ కావాల్సింది. కానీ షూటింగ్ ఆలస్యం అవడంతో రిలీజ్ ని సమ్మర్ కి పోస్ట్ పోన్ చేసినట్లు చెబుతున్నారు. అయితే ఈ విషయమై మూవీ టీం నుంచి ఇంకా అఫీషియల్ అనౌన్స్మెంట్ రావాల్సి ఉంది.

తండేల్.. రెస్పాన్స్ దద్దరిల్లింది

హీరో నాగ చైతన్య లీడ్ రోల్ లో సాయి పల్లవి హీరోయిన్ గా చందూ మొండేటి దర్శకత్వంలో భారీ బడ్జెట్ తో తెరకెక్కుతోన్న మూవీ తండేల్. గీతా ఆర్ట్స్ బ్యానర్ లో అల్లు అరవింద్, బన్నీ వాస్ సంయుక్తంగా ఈ చిత్రాన్ని నిర్మిస్తున్నారు. నాగచైతన్య మూవీకి గతంలో ఎవ్వుడు లేనంత బడ్జెట్ ఖర్చు చేస్తున్నట్లు తెలుస్తోంది. పాన్ ఇండియా బ్రాండ్ తో యూనివర్శల్ అప్పీల్ ఉన్న కంటెంట్ తో తండేల్ మూవీ తెరకెక్కుతోంది. తాజాగా ఈ మూవీ ఫస్ట్ గ్లింప్స్ ని ఎసెన్స్ ఆఫ్ తండేల్ పేరుతో రిలీజ్ చేశారు. ఇక క్రిటిక్స్ నుంచి అద్భుతమైన రెస్పాన్స్ దక్కింది. ప్రతీ సీన్ అద్భుతంగా ఉందని అంటూ నాగచైతన్య లుక్ అలాగే సాయి పల్లవి రోల్ సూపర్బ్ అని పొగడుతున్నారు. గతంలో నాగచైతన్య ఎప్పుడూ లేనంత మాస్ క్యారెక్టర్ తో మెప్పించబోతున్నాడు. నిజజీవితంలో సంఘటనల ఆధారంగా సినిమాను రూపొందిస్తున్న విషయం తెలిసిందే. అ టీజర్ వివరాల్లోకి వెళితే.. డైరెక్ట్ గా లాంగ్ షాట్ లో సముద్రం మీద ఓపెన్ చేసి అందులో ఉన్న నాటు బోటు మీదకి తీసుకొని వెళ్లారు. అక్కడ చేపలకి వల వేస్తూ దద్దా గుర్తెట్టుకో? ఈ పాలి ఏటా గురితప్పేదే లేదేస్ అంటూ నాగ చైతన్య చెప్పే డైలాగ్ తో కంటెంట్ లో ఇంటెన్సన్ ని రిప్రజెంట్ చేస్తూ అద్భుతమైన విజువల్ తో కాన్సెప్ట్ ని కూడా రివీల్ చేశాడు. తరువాత కరాచీలో జైలు గోడల మధ్యలో ఐదేలుగా ఉన్న జాలర్లని రివీల్ చేసి జాతీయ జెండాని రిప్రజెంట్ చేస్తూ మా నుండి ఊడిపోయిన ఒక ముక్క? మీకే అంతుంటే? ఆ ముక్కని ముట్టి ఎసి మాకెంతుందాలి. భారత్ మాతాకీ జై అంటూ చెప్పే డైలాగ్ తో కంటెంట్ లో జాతీయవాదాన్ని బలంగా చెప్పినట్లు గ్లింప్స్ లో కనిపిస్తోంది. విజువల్ బిహల్లో తీరంలో సముద్రం నుంచి వచ్చే కెరటాలలు పాడాలని తాకుతూ ఉంటే హీరోయిన్ సాయి పల్లవి క్యారెక్టర్ బుజ్జితల్లిని రివీల్ చేశాడు. గ్లింప్స్ లో ఫస్ట్ ఫ్రేమ్ నుంచి లాస్ట్ ఫ్రేమ్ వరకు విజువలైజేషన్ కానీ, కంటెంట్ ప్రెజెంటేషన్ తో చందూ మొండేటి సరికొత్త కథని చెప్పబోతున్న హిట్ ఇచ్చాడు. అలాగే దేవిశ్రీ ప్రసాద్ కూడా క్రెషీఫీల్ తో మ్యూజిక్ అందించాడు. దీంతో ఈ గ్లింప్స్ కి అడియన్స్ నుంచి విపరీతమైన రెస్పాన్స్ వస్తోంది. విమర్శకుల ప్రశంసలు సైతం సొంతం చేసుకుంది. కచ్చితంగా నాగ చైతన్య కెరియర్ లో బ్లాక్ బస్టర్ బొమ్మగా తండేల్ మారే అవకాశం ఉందని ఈ గ్లింప్స్ చూస్తున్న వారి నుంచి వినిపిస్తోన్న మాట.

ఆ ఇద్దరు హీరోలకు విశాఖపై వల్లమాలిన ప్రేమ

హీరోల్లో మెగాస్టార్ చిరంజీవి, విక్టరీ వెంకటేష్ బీచ్ సొగసుల విశాఖ నగరాన్ని అమితంగా ప్రేమిస్తారన్న సంగతి తెలిసిందే. చిరు తన విశ్రాంత (రిటైర్ మెంట్ తర్వాత) సమయాన్ని విశాఖలోనే ఇల్లు కట్టుకుని ఇక్కడే గడుపుతానని ఇంతకుముందు ఓ ఈవెంట్లో అన్నారు. ఇప్పుడు విక్టరీ వెంకటేష్ విశాఖపై తన ప్రేమను కురిపించారు. వెంకీ విశాఖ బీచ్ పరిసరాల్లో స్పా సెంటర్ లో రిజనవేషన్ కి ప్రాధాన్యతనిస్తారని ఇంతకుముందు కథనాలొచ్చాయి. వీటిలోకి ఇక్కడికి ప్రతిసారీ వచ్చి వెళుతుంటారు. బీచ్ సొగసుల విశాఖపట్నంపై తన ప్రేమ, అనుబంధం గురించి తాజా ఈవెంట్లో వెంకీ ఓపెనయ్యారు. నేను వైజాగ్ .. దాని సుందరమైన బీచ్‌లను చాలా ప్రేమిస్తాను. నా మొదటి చిత్రం నుండి మీ నగరం నుండి నాకు మద్దతు లభిస్తోంది! అని అన్నారు. తాను కలియుగ పాండవులు, సుందరకాండ వంటి చిత్రాలను విశాఖలోనే షూటింగ్ చేశానని, ఓడరేవు నగరంలో పని చేయడం చాలా ఆనందాన్నిచ్చిందని పేర్కొన్నారు. మళ్లీశ్వరి కూడా విశాఖ బీచ్‌లలో చిత్రీకరించామని, బీచ్ రోడ్డుపై బైక్ నడపడాన్ని ఆస్వాధిస్తానని అన్నారు. నేను ఈ అందమైన నగరం ప్రజల ప్రేమాభిమానాలను, ఇక్కడి అందమైన వాతావరణాన్ని కూడా ఆస్వాధిస్తాను అని అన్నారు. పవన్ కళ్యాణ్‌తో గోపాల గోపాల, మహేష్‌బాబుతో సీతమ్మ వాకిట్లో సిరిమల్లె చెట్టు కోసం పనిచేస్తున్నప్పుడు తాను విశాఖ నగరంలోనే ఉన్నానని పేర్కొన్నారు. ఈ నగరంతో నాకు చాలా జ్ఞాపకాలు ఉన్నాయి. ఆ క్షణాలను ఎప్పుడూ ఆస్వాధిస్తున్నాను అని అన్నారు. మహేష్, నాగార్జున వంటి పెద్ద స్థార్లు నటించిన సినిమాలతో పోటీపడుతూ వెంకీ నటించిన సైంధవ్ ఈ సంక్రాంతి బరిలో విడుదలవుతున్న సంగతి తెలిసిందే.

యువకులకు క్లాస్: యువకులు జీవితాన్ని చాలా సీరియస్‌గా తీసుకోవద్దని, జీవితంలోని ప్రతి క్షణాన్ని ఆస్వాధించమని సీనియర్ నటుడు, విక్టరీ వెంకటేష్ కోరారు. సర్వశక్తిమంతుడు ఉన్నాడు.. అతడు మీ కోరికలన్నీ నెరవేరుస్తాడు.. కానీ మీరు కొంచెం ఓపిక పట్టాలి! అని విశాఖపట్నంలో జరిగిన ఒక కార్యక్రమంలో యువతను ఉద్దేశించి వ్యాఖ్యానించారు. ఉల్లాసంగా ఉండండి.. మీ ఆరోగ్యాన్ని జాగ్రత్తగా చూసుకోవడంతో పాటు ఈ క్షణంలో జీవించండి! అని ఆయన చెప్పారు. యువ ప్రేక్షకులను ఎప్పుడూ ఉత్సాహపరచాలని వెంకీ కోరారు.

డెవిల్ కలెక్షన్స్ వీక్

నందమూరి కళ్యాణ్ రామ్ సినిమా 'డెవిల్' గతనెల విడుదలైంది. ఈ సినిమాకి చెప్పుకోదగ్గ రివ్యూస్ మాత్రం రాలేదనే చెప్పాలి. ఈ సినిమా కొంచెం వివాదంలో కూడా వుంటింది. సంక్రాంతికి కొత్త సినిమాలు విడుదలవుతుండంతో ఇక డెవిల్‌కు కలెక్షన్లు కష్టమేనని అంటున్నారు. ముందుగా నవీన్ మేడారం ఈ సినిమాకి దర్శకుడు, కానీ మధ్యలో ఈ సినిమాకి తనే దర్శకత్వం చేశానని నిర్మాత అభిషేక్ నామ చెప్పారు. అందుకని దర్శకుడిగా అభిషేక్ నామ పేరు వేసుకున్నారు. ఈ సినిమా విడుదలకి ముందు రోజు నవీన్ మేడారం ఈ 'డెవిల్' సినిమా గురించి ఒక పెద్ద లేఖని తన సామాజిక మాధ్యమంలో పెట్టారు కూడా. ఇలా ఒక వివాదంలో విడుదలైన ఈ సినిమా కథ 1945 సంవత్సరం ప్రాంతంలో జరిగిన కథ. ఈ సినిమాకి నిర్మాత అభిషేక్ నామ చాలా ఖర్చు పెట్టారని పరిశ్రమలో ఒక టాక్ నడుస్తోంది. సుమారు రూ.40 కోట్లకి పైగానే ఖర్చు పెట్టారని అంటున్నారు, మరి అది ఎంతవరకు నిజమనేది నిర్మాతకు తెలియాలి. కానీ ఇది పీరియడ్ డ్రామా కథ కాబట్టి, ఒక్కో సన్నివేశం చూస్తూ ఉంటే ఈ సినిమాకి బాగానే ఖర్చు పెట్టినట్టుగా కనపడుతోంది. కళ్యాణ్ రామ్ పక్కన సంయుక్త కథానాయికగా నటించగా, ఇందులో మాళవిక నాయర్ ఇంకో ముఖ్య పాత్రలో కనపడింది. కళ్యాణ్ రామ్ ఒక గూఢచారిగా నటించిన ఈ సినిమాలో ఇంకా చాలామంది నటీనటులు కనపడతారు. అయితే వారం రోజులకి ఈ సినిమా షేర్ రూ.10 కోట్లు మాత్రమే కలెక్ట చేసిందని, ఇంకా రూ.10 కోట్లకి పైగా వస్తేనే ఈ సినిమాకి బ్రేక్ ఈవెన్ అవుతుందని ట్రేడ్ అనలిస్ట్స్ అంటున్నారు. అయితే అది చాలా కష్టమని కూడా చెపుతున్నారు.

బర్త్‌డే అంటేనే భయమేస్తోంది

మరణించిన అభిమానుల కుటుంబాలకు యశ్ పరామర్శ

పాన్ ఇండియా స్టార్ యశ్ పుట్టినరోజు రోజు సందర్భంగా సోమవారం కటౌట్లు కడుతూ కరెంట్ షాక్ తగిలి ముగ్గురు అభిమానులు మృతి చెందడంపై నటుడు యశ్ తీవ్ర ఆవేదనకు లోనయ్యారు. అసలు బర్త్‌డే అంటేనే భయమేస్తోందిన వ్యా÷-యానించాడు. ఈ క్రమంలో మృతుల కుటుంబాలను యశ్ ఓదార్చారు. షూటింగ్ పనులతో బిజీగా ఉన్న అయన ఈ సంఘటన గురించి తెలియగానే ప్రత్యేక విమానంలో హుబ్లీకి వచ్చి అపై కారులో గదగ్ జిల్లాలోని సురంగి గ్రామానికి చేరుకున్నారు. చనిపోయిన యువకుల కుటుంబాలను చూసి చలించిపోయారు. స్వయంగా బాధితుల ఇంటికి వెళ్లి పరామర్శించారు. వారికి కుటుంబానికి అండగా ఉంటానని మాటిచ్చారు. అనంతరం మీడియాతో మాట్లాడుతూ 'రాష్ట్రంలో మళ్లీ కోవిడ్ కేసులు పెరుగుతున్నాయని వార్తలు వస్తుండటంతో నేను ఈసారి పుట్టినరోజు వేడుకలు చేసుకోకూడదని నిర్ణయించుకున్నా. ఇదే విషయాన్ని నాలుగు రోజుల ముందే అభిమానులకు తెలియజేశా. నన్ను కలిసేందుకు ఎవరూ రావొద్దని చెప్పాను. ఈ ప్రమాదంలో ముగ్గురు యువకులు మరణించారంటే నాకు చాలా బాధగా ఉంది. చేతికి వచ్చిన బిడ్డలు ఇక తిరిగిరారని తెలిస్తే ఆ కుటుంబ పరిస్థితి ఎలా ఉంటుందో నాకు తెలుసు. ఆ యువకుల కుటుంబానికి ఏది అవసరమో అది నేను చేస్తాను. ఆ తల్లిదండ్రులకు ఎంత నష్టపరిహారం ఇచ్చినా వారి పిల్లలు తిరిగిరారు. కానీ ఆ కుటుంబాల కోసం ఎప్పటికీ నేను అండగా ఉంటానని భరోసా ఇచ్చారు. 'ఇలాంటి ప్రమాదాలు జరుగుతున్నాయనే నా పుట్టినరోజున బ్యానర్లు, కటౌట్లు పెట్టడం మానేయాలి ఎన్నో సార్లు కోరాను. నాపై ప్రేమను చూపించాలంటే మీ భవిష్యత్తు కోసం ఏదైనా చేసుకోండి. నేను ఇక్కడకు వచ్చేటప్పుడు కూడా కొందరు బైకులపై వేగంగా నా కారును ఫాలో అయ్యారు. దయచేసి అలా చేయకండి. ప్రమాదాలు జరుగుతున్నాయి కాబట్టే నాకు పుట్టినరోజు వస్తోందంటేనే భయమేస్తోంది. నేను మిమ్మల్ని చేతులు జోడించి అడుగుతున్నా.. ఇలాంటి పనులు మరోసారి చేయకండి. ఇక నుంచైనా ఇలాంటి ఫ్లెక్సీలు కట్టడం వంటి పనులు వదిలేయండి. ఇంత ప్రమాదకరమైన ప్రేమను తెలపడం ఎవరికీ ఇష్టం ఉండదు' అని యశ్ చెప్పారు. ఈ ఘటనలో గాయాలపాలైన మరో ముగ్గురిని ఆస్పత్రిలో కలిసి మాట్లాడారు.

17న సురేశ్ గోపి కూతురు పెళ్లి

హాజరు కానున్న ప్రధాని మోడీ

మలయాళం నటుడు, రాజ్యసభ మాజీ ఎంపీ సురేశ్ గోపి కూతురు భాగ్య పెళ్లి ఈ నెల 17వ తేదీన జరగనున్నది. ఆ వివాహానికి ప్రధాని నరేంద్ర మోదీ హాజరుకానున్నారు. గురువయూర్ అలయంలో ఆ పెళ్లి జరగనున్నది. ఆ రోజు ఉదయం 8 గంటలకు గుడిలో దైవ దర్శనం తర్వాత ప్రధాని మోదీ అక్కడే జరగనున్న వివాహ వేడుకలో పాల్గొంటారు. ఆ తర్వాత అయన మళ్లీ కొచ్చి చేరుకుంటారు. ఇప్పటికే అలయం వద్ద సెక్యూర్టీ ఏర్పాట్లను పరిశీలిస్తున్నారు. హోంశాఖ మంత్రి అమిత్ షా కూడా ఆ రోజున పెళ్లికి వచ్చే అవకాశాలు ఉన్నట్లు తెలుస్తోంది. అమిత్ షా రాకపై కన్ఫర్మేషన్ వచ్చిన తర్వాత పూర్తి స్థాయిలో సెక్యూర్టీ ఏర్పాట్లు జరగనున్నట్లు అధికారులు చెప్పారు. త్రిసూర్ నియోజకవర్గం నుంచి బీజేపీ ఎంపీగా నటుడు సురేశ్ గోపి ఈసారి బరిలోకి దిగి అవకాశాలు ఉన్నట్లు తెలుస్తోంది. సురేశ్ గోపి కూతురు భాగ్య.. వ్యాపారవేత్త శ్రేయాస్ మోహన్‌ను గురువాయూర్ అలయంలో పెళ్లి చేసుకోనున్నది. జనవరి 20వ తేదీన తిరువనంతపురం (గ్రీన్‌ఫీల్డ్ స్టేడియంలో రిసెప్షన్ జరుగుతుంది.

ప్రజల ఆకాంక్ష మేరకే అధికారులు కృషి చేయాలి: జడ్పీ చైర్ పర్సన్

సిద్దిపేట యదార్థవాది ప్రతినిధి: జిల్లా పరిషత్ సర్వసభ్య సమావేశం మంగళవారం సిద్దిపేట పట్టణంలోని విపంచి కళానిలయంలో జడ్పీ చైర్ పర్సన్ రోజా శర్మ అధ్యక్షతన సమావేశం నిర్వహించారు. ఈ సమావేశంలో జిల్లా కలెక్టర్ ప్రశాంత్ జీవన్ పాటిల్ శాసనమండలి సభ్యులు వంటేరు యాదవరెడ్డి దుబ్బాక శాసనసభ్యులు కొత్త ప్రభాకర్ రెడ్డి కెడ్సిటిసిలు ఎంపీపీలు జడ్పీ కో అప్షన్ సభ్యులు జిల్లా అధికారులు పాల్గొన్నారు. ఈ సందర్భంగా వ్యవసాయం హార్టికల్చర్ పశుసంవర్ధక శాఖ విద్యా వైద్య ఆరోగ్యసీ ఆయుష్ ఎన్ఆర్ఈజీఎస్ బీసీ సంక్షేమం ఎస్సీ కార్పొరేషన్ ఇరిగేషన్ పంచాయతీరాజ్ ఇంజనీరింగ్ ఆర్ అండ్ బి నేషనల్ హైవే విద్యుత్ స్త్రీ శిశు దివ్యంగులు వయోవృద్ధుల సంక్షేమ శాఖ సివిల్ సప్లై శాఖల ద్వారా చేపట్టిన అభివృద్ధి సంక్షేమ పథకాల ప్రగతిని జిల్లా అధికారులు సభకు వివరించగా ఆయా మండలాల్లో జరుగుతున్న పనుల జాప్యం కొత్త పనుల అవసరాలను సంబంధిత జడ్పిటిసిలు ఎంపిటిసిలు సభా దృష్టికి తీసుకువచ్చారు. ఈ సందర్భంగా జడ్పీ చైర్ పర్సన్ మాట్లాడుతూ ప్రజల ఆకాంక్ష మేరకు అధికారులు నడుచుకొని జిల్లా అభివృద్ధికి కృషి చేయాలని జిల్లాలో చేపట్టిన వివిధ నిర్మాణ పనులు పథకాలను కొనసాగించాలని కమిటీ సభ్యుల కోరిక మేరకు తీర్మానం చేసినట్టు అమె తెలిపారు.

బోయినపల్లి కేంద్రంగా గంజాయి రవాణా

ముఠా గుట్టు రట్టు చేసిన పోలీసులు

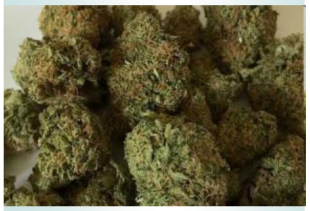

హైదరాబాద్, యదార్థవాది ప్రతినిధి : బోయిన్ పల్లిలో ఓ గంజాయి ముఠాను పోలీసులు గుట్టు రట్టు చేశారు. అక్రమంగా గంజాయిని తరలిస్తున్నట్లు సమాచారం అందడంతో జనవరి 9వ తేదీ మంగళవారం బోయిన్ పల్లి పోలీసులు తనిఖీలు నిర్వహించారు. ఈ క్రమంలో అనుమానాస్పదంగా కనిపించిన రెండు కార్లను అడ్డుకుని తనిఖీలు చేశారు. దీంతో రెండు కార్లలో ప్యాకెట్ల రూపంలో తరలిస్తున్న 130 కిలోల గంజాయిని గుర్తించి స్వాధీనం చేసుకున్నారు. బోయిన్ పల్లి కేంద్రంగా గంజాయి రవాణా చేస్తున్నట్లు గుర్తించారు. అనంతరం రాజస్థాన్ కు చెందిన జై సింగ్ భాటి,రూప చంద్, ప్రేమ్ కుమార్ అనే ముగ్గురు నిందితులను బోయిన్ పల్లి పోలీసులు అదుపులోకి తీసుకున్నారు. మార్కెట్ లో పట్టుబడిన గంజాయి విలువ రూ. 32 లక్షల ఉంటుందని పోలీసులు తెలిపారు. పరారైన ధర్మేందర్, మంగిలాల్ అనే మరో ఇద్దరు నిందుల కోసం పోలీసులు గాలింపు చర్యలు చేపట్టారు. నిందితులంతా జీడిమెట్ల షాపూర్ నగర్ ప్రాంతంలో నివాసం ఉంటున్నట్లు గుర్తించిన పోలీసులు.. కేసు నమోదు చేసి దర్యాప్తు చేపట్టారు.

కాళేశ్వరం అవినీతిపై దలిక

మేడిగడ్డ కుంగుబాటుపై విజిలెన్స్ విచారణ

ఇంజనీర్ కార్యాలయంలో సోదాలు

హైదరాబాద్, : కాళేశ్వరంలో అవినీతిపై విచారణ చేయిస్తామని కొద్ది రోజులుగా ప్రభుత్వం చెప్తున్న ప్రకటనలు కార్యరూపంలోకి వచ్చాయి. ముందస్తుగా మేడిగడ్డ కుంగుబాటుపై విచారణను విజిలెన్స్ కు అప్పగించారు. జలసౌధలోని ఇంజనీర్ ఇన్ చీఫ్ కార్యాలయంలో విజిలెన్స్ అధికారులు సోదాలు చేస్తున్నారు. మేడిగడ్డ కుంగుబాటుకు కారణాలేమిటో తేల్చాలని విజిలెన్స్ ను అదేశించామని మంత్రి ఉత్తమ్ కుమార్ రెడ్డి తెలిపారు. మొత్తం పన్నెండు చోట్ల సోదాలు జరుగుతున్నాయని చెప్పారు. మేడిగడ్డ కుంగుబాటుకు కారణాలు.. ఇతర అంశాలను తేల్చాలని అదేశాల్లో పేర్కొన్నట్లుగా తెలిపారు. జ్యుడిషియల్ ఎంక్వయిరీ చేసేందుకు సిద్ధం అవుతున్న తరుణంలో అలోపు బ్యారేజ్ కుంగుబాటుకు కారణాలు, బాధ్యులైన అధికారులను విజిలెన్స్ విచారణలో గుర్తించాలని ప్రభుత్వం భావిస్తోంది. ఈ మేరకు ఇరిగేషన్ శాఖ కార్యాలయంలో తనిఖీలు చేపట్టారు. మేడిగడ్డ బ్యారేజ్ కుంగుబాటు ఘటనను రేవంత్ రెడ్డి సర్కార్ సీరియస్‌గా తీసుకుంది. ఈ వైఫల్యం వెనుక కేసీఆర్ సర్కార్‌లో బాధ్యత ఎవరు అనేదానిపై ఫోకస్ పెట్టింది. ఇటీవలే మేడిగడ్డ బ్యారేజీని పరిశీలించిన మంత్రుల బృందం అక్కడే పవర్ పాయింట్ ప్రజెంటేషన్ సైతం ఇచ్చింది. ఈ క్రమంలో విజిలెన్స్ విచారణకు అదేశించడం అసక్తికర పరిణామంగా మారింది. కాళేశ్వరం అవినీతిపై న్యాయవిచారణ చేయిస్తామని సీఎం రేవంత్ రెడ్డి అసెంబ్లీలో ప్రకటించారు. తర్వాత ఉత్తమ్ కుమార్ రెడ్డి పలుమార్లు అదే ప్రకటన చేశారు. మంత్రుల బృందం ఇటీవల

మేడిగడ్డను సందర్శించింది. మేడిగడ్డ ప్రాజెక్ట్ నిర్మాణానికి రూ.4600 కోట్లు ఖర్చు చేసినట్లు ఉత్తమ్ కుమార్ రెడ్డి తెలిపారు. ఒక పిల్లర్ 1.2 మీటర్లు కుంగిందని.. మరో మూడు పిల్లర్లపై అ ప్రభావం పడిందని పరిశీలన చేసిన తర్వాత వెల్లడించారు. మేడిగడ్డ ప్రాజెక్టు కుంగడంపై విచారణలో తప్పు చేసినట్లుగా తేలిన వారిపై చర్యలు తీసుకుంటామని స్పష్టం చేశారు.గత ప్రభుత్వంలో ఇరిగేషన్ శాఖలో గోప్యత, రహస్య జీవోలు, అవినీతి జరిగిందనే అరోపణలు వచ్చాయి. వీటిపై విచారణ చేసి.. బాధ్యులపై చర్యలు తీసుకుంటాం. ఇరిగేషన్ శాఖలో పారదర్శకత ఉండాలని ఆయన చెబుతున్నారు కాళేశ్వరంపై విచారణ కోట్లాది ప్రజలు విశ్వాసంతో ముడిపడి ఉన్న అంశమన్నారు. అంతా పారదర్శకంగా జరుగుతుందని చెబుతున్నారు. మేడిగడ్డ ప్రాజెక్ట్ కుంగుబాటుకు కారణాలు, బాధ్యులను గుర్తించే పనిలో పడ్డారు అధికారులు. మంగళవారం కాళేశ్వరం ప్రాజెక్టు కార్యాలయాల్లో విజిలెన్స్ అండ్ ఎన్‌ఫోర్స్‌మెంట్ అధికారులు తనిఖీలు చేపట్టారు. మహాదేవపూర్ ఇరిగేషన్ డివిజన్ కార్యాలయంలో రికార్డులను విలువైన పత్రాలను అధికారుల బృందం పరిశీలిస్తోంది. మేడిగడ్డ బ్యారేజ్, కన్నేపల్లి పంప్ హౌస్‌లకు సంబంధించిన కార్యాలయాల్లో అధికారుల బృందాలు తనిఖీలు చేపట్టారు. పది ప్రత్యేక బృందాలతో దాడులు కొనసాగు తున్నాయి. విజిలెన్స్ అధికారుల తనిఖీలపై మంత్రి ఉత్తమ్‌కుమార్ మాట్లాడుతూ.. మేడిగడ్డపై విజిలెన్స్ విచారణకు అదేశించినట్లు తెలిపారు. మేడిగడ్డ కారణాలేంటో తేల్చాలని విజిలెన్స్ అధికారులను అదేశించామని.. మొత్తం 12 చోట్ల తనిఖీలు జరుగుతున్నాయని ఉత్తమ్ తెలిపారు. తెలంగాణ సర్కార్ అత్యంత ప్రతిష్టాత్మకంగా నిర్మించిన కాళేశ్వరం ప్రాజెక్టులోని మేడిగడ్డ లక్ష్మీబ్యారేజ్ వంతెన కుంగిన వార్త రాష్ట్రంలో పెను దుమారాన్ని రేపింది. బ్యారేజీలోని పీ పిల్లర్ పరిధిలో గల 18,19, 20, 21 పిల్లర్ల పద్ద ఈ ఘటన చోటు చేసుకుంది. మేడిగడ్డ ప్రాజెక్ట్ కుంగడం పై అప్పటి టీఆర్ఎస్ ప్రభుత్వంపై కాంగ్రెస్ సహా ప్రతిపక్ష పార్టీలు దుమ్మెత్తిపోశాయి. కాళేశ్వరం ప్రాజెక్ట్ కోసం కోట్లు ఖర్చుపెట్టామని చెప్పి నాణ్యత ప్రమాణాలు పాటించకుండా నిర్మించారని ఆరోపించారు. అప్పట్లో కాంగ్రెస్ అగ్రనేత రాహుల్ గాంధీ సైతం ప్రస్తుత సీఎం రేవంత్ రెడ్డితో కలిసి కుంగిన మేడిగడ్డ బ్యారేజీని పరిశీలించారు. అప్పటి టీఆర్ఎస్ సర్కార్‌పై విమర్శలు గుప్పించారు. అనంతరం కాంగ్రెస్ ప్రభుత్వం అధికారంలోకి వచ్చాక.. ముఖ్యమంత్రి రేవంత్ రెడ్డి అదేశాల మేరకు మేడిగడ్డకు సందర్శించి పూర్తి వివరాలను నీటిపారుదల శాఖ అధికారులు అందజేశారు. ఇటీవలే మంత్రులు కూడా మేడిగడ్డ బ్యారేజీని సందర్శించారు. కాళేశ్వరం అంశం రాజకీయంగానూ కలకలం రేపుతోంది. సీబీఐ విచారణకు సిఫారసు చేయాలని బీజేపీ నేతలు డిమాండ్ చేస్తున్నారు. కాంగ్రెస్ ప్రతిపక్షంలో ఉన్నప్పుడు సీబీఐ విచారణకు డిమాండ్ చేసిందని గుర్తు చేస్తున్నారు. అయితే కాంగ్రెస్ పార్టీ మాత్రం.. తామే విచారణ చేస్తామని.. లోగుట్టు మొత్తం బయటకు తీస్తామని ప్రకటించింది. ఈ క్రమంలో విజిలెన్స్ విచారణ ప్రారంభం కావడం రాజకీయవర్గాల్లోనూ చర్చనీయాంశంగా మారింది.

విశాఖలో హిందీ భాషపై ఉచిత శిక్షణ తరగతులు

విశాఖపట్నం యదార్థవాది ప్రతినిధి: అంతర్జాతీయ హిందీ భాష దినోత్సవం జనవరి 10న పురస్కరించుకొని హిమజ్యోతి మినిస్ట్రీస్ ట్రస్ట్ అధ్వర్యంలో విద్యార్థులకు సులభ శైలిలో హిందీ భాషలో మాట్లాడే విధంగా అష్టాన్నో మూడు రోజులపాటు శిక్షణ తరగతులను నిర్వహిస్తున్నట్లు ట్రస్ట్ చైర్మన్ కే.హిమశ్రీ తెలియజేశారు. ప్రతి విద్యార్థి ఈ సదవకాశాన్ని సద్వినియోగం చేసుకోవాలని ఈ తరగతులు జనవరి 12, 13, 14 తేదీల్లో నిర్వహించనున్నారు. వివరములకు కొసం 9010314089 నెంబర్ లో సంప్రదించి పేర్లు నమోదు చేసుకోవాలని అమె కోరారు. కోర్సు పూర్తి చేసిన వారికి ధృవీకరణ పత్రాలు అందజేయడం జరుగుతుంది అని తెలిపారు.

ప్రజలు బిఆర్ఎస్‌ను తిరస్కరించలే

ఖమ్మం లాంటి జిల్లాల్లోనే సమస్య

11 స్థానాల్లో తక్కువ మెజార్టీతో ఓడాం

ఖమ్మం నియోజకవర్గ సమీక్షలో కెటిఆర్

హైదరాబాద్, : ఖమ్మం వంటి ఒకటి రెండు జిల్లాల్లో తప్పితే ఎన్నికల్లో ప్రజలు బిఆర్ఎస్ పార్టీని పూర్తిగా తిరస్కరించలేదని ఎమ్మెల్యే కేటీఆర్ పేర్కొన్నారు. నేడు ఖమ్మం పార్లమెంట్ నియోజక వర్గస్థాయి సమావేశంలో కేటీఆర్ మాట్లాడుతూ.. 39 ఎమ్మెల్యే సీట్లను గెలవడంతో పాటు 11 స్థానాలు అత్యల్ప మెజారిటీతో చేజారిపోయామన్నారు. ప్రజల్లో ఉన్న అసంతృప్తికి కారణాలు చర్చించుకుని.. సమీక్షించుకుని ముందుకు సాగుతామని తెలిపారు. వాగ్దానం చేసిన దానికి భిన్నంగా కాంగ్రెస్ ప్రభుత్వం వ్యవహరిస్తోందని కేటీఆర్ అన్నారు. కాంగ్రెస్ పట్ల ప్రజల్లో అసహనం ప్రారంభమైంది. ప్రజల విశ్వాసాన్ని స్వల్పకాలంలో కోల్పోయే లక్షణం కాంగ్రెస్ పార్టీ సొంతం. 1989 అసెంబ్లీ ఎన్నికల్లో టీడీపీఏని తిరస్కరించి కాంగ్రెస్‌ను గెలిపించారు. కేవలం ఏడాదిన్నర స్వల్పకాలంలోనే కాంగ్రెస్ పార్టీ మీద జనం విశ్వాసాన్ని కోల్పోయారు. నాటి లోకసభ ఎన్నికల్లో కాంగ్రెస్ ఘోర పరాజయం పాలయ్యింది. ఆ ఎన్నికల్లో అదే ప్రజలు టీడీపీని తిరిగి భారీ మెజారిటీతో గెలిపించారు. ప్రజలకు ఇచ్చిన వాగ్దానాలను నిలుపుకునే నిజాయితీ చిత్తశుద్ధి కాంగ్రెస్ పార్టీకి ఉండదు. గత నెల రోజుల ఎన్నికల అనంతర పరిణామాలను పరిశీలిస్తే మరోసారి ఇది రుజువైంది. ప్రజలకిచ్చిన వాగ్దానాల అమలు కోసం కాంగ్రెస్ పార్టీ మీద టీఆర్ఎస్ వత్తిడి తెస్తోంది' అని కేటీఆర్ అన్నారు. ఖమ్మం జిల్లాలో నేతల మధ్య విభేదాలు ఎక్కువ అయ్యాయని.. అందుకే అనెంట్లీ ఎన్నికల్లో అత్యధిక స్థానాలు ఓడి పోయామని టీఆర్ఎస్ ఎమ్మెల్యే, మాజీ స్పీకర్ పోచారం శ్రీనివాసరెడ్డి ఈ సందర్భంగా అన్నారు. సమావేశంలో పలు అంశాలపై చర్చించారు. ఈ సందర్భంగా పోచారం శ్రీనివాసరెడ్డి మాట్లాడుతూ.. ఇక నుంచి నేతల మధ్య వర్గ విభేదాలు పక్కన పెట్టి రాబోయే పార్లమెంట్ ఎన్నికలను ప్రతిష్టాత్మకంగా తీసుకోవాలని.. లేకపోతే పార్టీకి మరింత నష్టం వాటిల్లుతుందని ఎమ్మెల్యే పోచారం శ్రీనివాస రెడ్డి పేర్కొన్నారు.

అయిల్ ట్యాంకర్ కి మంటలు

జగిత్యాలయదార్థవాది ప్రతినిధి: జగిత్యాల జిల్లా మెట్ పల్లి పట్టణ శివారులోని "హెచ్ పి పెట్రోల్ బంక్ సమీపంలో జాతీయ రహదారిపై అయిల్ ట్యాంకర్ బోల్తా పడింది.
వెంటనే అయిల్ ట్యాంకర్ నుంచి పెద్ద ఎత్తున మంటలు ఎగిసి పడ్డాయి.ఈ ఘటనలో డ్రైవర్ బయటకు దూకి తప్పించుకున్నాడు. అక్కడే పలువురు వెంటనే ఫైర్ సిబ్బందికి సమాచారం అందించడం తో ఘటన స్థలానికి చేరుకున్న ఫైర్ సిబ్బంది రెండు ఫైర్ ఇంజన్లతో మంటలను ఆర్పే ప్రయత్నం చేయగా అక్కడే ఉన్న విద్యుత్ తీగలకు మంటలు అంటుకోవడంతో విద్యుత్ సరఫరా నిలిచిపోయింది. ప్రమాద స్థలానికి చేరుకున్న పోలీసులు ప్రమాద ఘటనపై అరా తీస్తున్నారు. ..అంగన్వాడీ కార్యకర్తలు దళిత వారీగా తమ నిరసనలు కొన సాగిస్తున్నారు.విజాఖ జీవీఎంసీ గాంధీ విగ్రహం వద్ద రాత్రి కూడా అంగన్వాడీలో అందో ళన కొనసాగిందారు. రాత్రి 10 గంటలకు చలిమంటలు వేసుకుని నిరసన వ్యక్తం చేశారు. చెట్టు

మీద కొంగ జగనన్న దొంగ అంటూ నినాదా లు చేశారు. సీఎం డౌన్ డౌన్ అంటూ నినాదాలు చేశారు.
గత కొద్ది రోజులు గా అంగన్వాడీలో జీతాలు పెంచాలని డిమాండ్ చేస్తూ అందోళన చేస్తున్న అంగన్వాడీలు రోజురోజుకూ వినూ త్నంగా నిరసన వ్యక్తం చేస్తున్నారు. ప్రభుత్వం తమ సమస్యలను పరిష్కరించాలని కోరుతున్నారు.

ప్రజల కోసమే పోలీసులు

-ప్రజా శ్రేయస్సే పోలీసుల ధ్యేయర్
- యువత క్రీడల్లో రాణించి ఉన్నత శిఖరాలను అధిరోహించలి
- యువత చెడు మార్గాల వైపు వెళ్లకుండా ఉన్నత లక్ష్యాలు చేరుకోవాలి: జిల్లా ఎస్పీ అఖిల

సిరిసిల్ల యదార్థవాది ప్రతినిధి: మన జీవనశైలిలో చదువు ఉద్యోగంతో పాటు క్రీడలు కూడా ముఖ్యమేనని యువత చెడు మార్గాల వైపు వెళ్లకుండా ఉన్నత లక్ష్యాలు ఎంచుకోవలని జిల్లా ఎస్పీ అఖిల్ మహాజన్ అన్నారు. మంగళవారం వీర్నపల్లి మండల కేంద్రంలో మండల పరిధిలోని గ్రామాల యువతకు స్పోర్ట్స్ కిట్స్ లను ఫ్రీనీ ఐపీఎస్ రాహుల్ రెడ్డి తో కలసి అందజేశారు. ఈ సందర్భంగా ఎస్పీ మాట్లాడుతూప్రజల కోసమే పోలీసులు ఉన్నారని ప్రజా శ్రేయస్సే పోలీసుల ధ్యేయం అన్నారు.యువత చెడు మార్గాల వైపు మరలకుండా ఉన్నత లక్ష్యాలను ఎంచుకొని చదువువైపు ప్రత్యేక దృష్టి పెట్టి ఉద్యోగాలు సంపాదించి తమ తల్లిదండ్రుల పేరు నిలబెట్టాలని గ్రామానికి మంచి గుర్తింపు తీసుకురావాలని ఆకాంక్షించారు. జిల్లాలో కమ్యూనిటీ పోలీస్ లో భాగంగాపోలీస్ శాఖ తరపున నిర్వహించాడం జరుగుతుందని యువత చెడు మార్గాల వైపు వెళ్లకుండా చూసుకునే బాధ్యత తల్లిదండ్రుల మీద ఉంటుంది అన్నారు. యువత క్రీడల్లో రాణించి ఉన్నత శిఖరాలను అధిరోహించాలని పేర్కొన్నారు.
క్రీడలు మానసిక ఉల్లాసం కలిగిస్తాయని స్పోర్ట్స్ కోటా తో కూడా ఉద్యోగాలకు ఎంపికయ్యే అవకాశం ఉంటుందని తెలిపారు. క్రీడలతో శారీరక దారుఢ్యం పెరుగుతుందని క్రీడల పోటీల నిర్వహణకు పోలీస్ శాఖ తరుపున యువతకు ఎల్లవేళలా సహకరించి ప్రోత్సహిస్తామని ఎస్పీ అన్నారు.గ్రామంలో అసాంఘిక శక్తులకు సంబంధించిన సమాచారమైనా పోలీసులకు అందించాలని పోలీస్ లు ప్రజలకు ఎల్లప్పుడూ అందుబాటులో ఉంటారని ప్రజల భద్రతే మా ధ్యాదత అని ఎస్పీ అన్నారు. కార్యక్రమంలో సిరినిల్ల డిఎస్పీ ఉదయ్ రెడ్డి సి.ఐ శశిధర్ రెడ్డి ఎస్.ఐ నవత ప్రజాప్రతినిధులు యువకులు పాల్గొన్నారు.

ఎంప్లాయిస్ వాలీబాల్ అసోసియేషన్ ఆధ్వర్యంలో వాలీబాల్ క్రీడా పోటీలు..

ప్రారంభించిన మండల నోడల్ ఆఫీసర్ ఏమ్.బుచ్చయ్య..

తొర్రూరు యదార్థవాది ప్రతినిధి : తొర్రూరు పట్టణంలో స్థానిక క్రీడా ప్రాంగణంలో,ఎంప్లాయిస్ వాలీబాల్ అసోసియేషన్ తొర్రూరు ఆధ్వర్యంలో, సంక్రాంతి కప్ వాలీబాల్ క్రీడాపోటీలు మండలనోడల్ ఆఫీసర్ మహంకాళి బుచ్చయ్య ప్రారంభించడం జరిగింది. ఈ పోటీలలో సుమారు 50మంది ఉద్యోగ ఉపాధ్యాయులందరూ పాల్గొన్నారు. ఎంప్లాయిస్ వాలీబాల్ అసోసియేషన్ ముఖ్య సలహాదారులు సూరం ఉపేందర్ రెడ్డి, ఈ కార్యక్రమంలో గౌరవ అధ్యక్షులు ఎర్రోజు విజయ్ కుమార్, టోర్నమెంట్ సమన్వయ కర్తలు గొడిశాల రఘు, కొమ్మన బోయిన వెంకన్న, పోరంధ్ల నాగరాజు,అధ్యక్షులు గొడిశాల నగేష్, ఉపాధ్యక్షులు కొండము జనార్దన్, ప్రధాన కార్యదర్శి దేవులపెల్లి శంకర్,కోశాధికారి తుమ్మల ఫణీంధ్ర, సలహాదారులు అప్పిడి వెంకట్ రెడ్డి, జోగి వెంకన్న,సభ్యులు జాఫర్ అలీ, దరావత్ రామన్న, నవీన్, సంతోష్, సురేష్, లింగరాజు, రమేష్, విజయ్, రేచూరి శ్రీధర్, రవికుమార్, మధుసూదన్, నరేష్ మహేష్, ఉపేందర్ కిరణ్, సాయి, మధూకర్, మురళి,మనోజ్ తదితరులు పాల్గొన్నారు.

EDITOR, PRINTED, PUBLISHED AND OWNER, BINGI SATHAIAH YAADHARTHAVAADHI TELUGU DAILY, PRINTED AT MEGHA PRINTERS, H NO.11-52, INDIRA NAGAR, SIDDIPET-502103, YAADHARTHAVAADHI@GMAIL.COM TELTEL/02022, RNI/2023/85376 # 11-52, INDIRA NAGAR PRASHANTH NAGAR, SIDDIPET-502103, PUBLISHED FROM: H NO.1-3-183/40/46/29, GHANDHI NAGHAR, HYDERABAD-500080 TELANGANA STATE. CELL:8500765666, 9491330519.